

2015 - 2023년 기증자료

# 박물관에 찾아온 인연II

DONATED COLLECTIONS

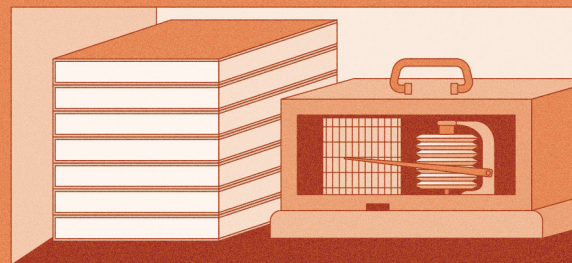
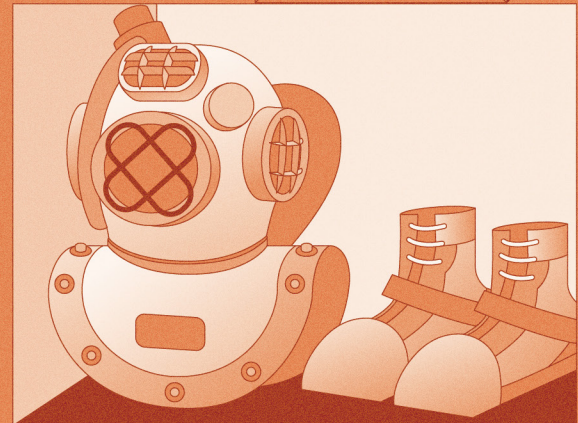
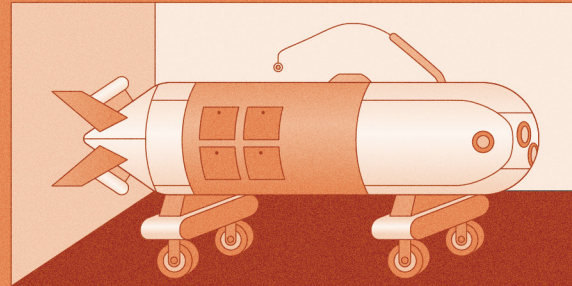
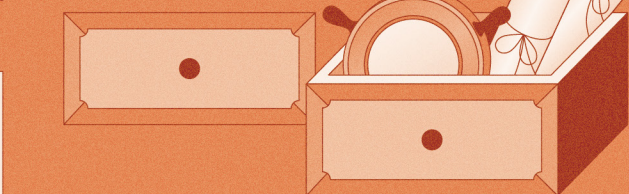
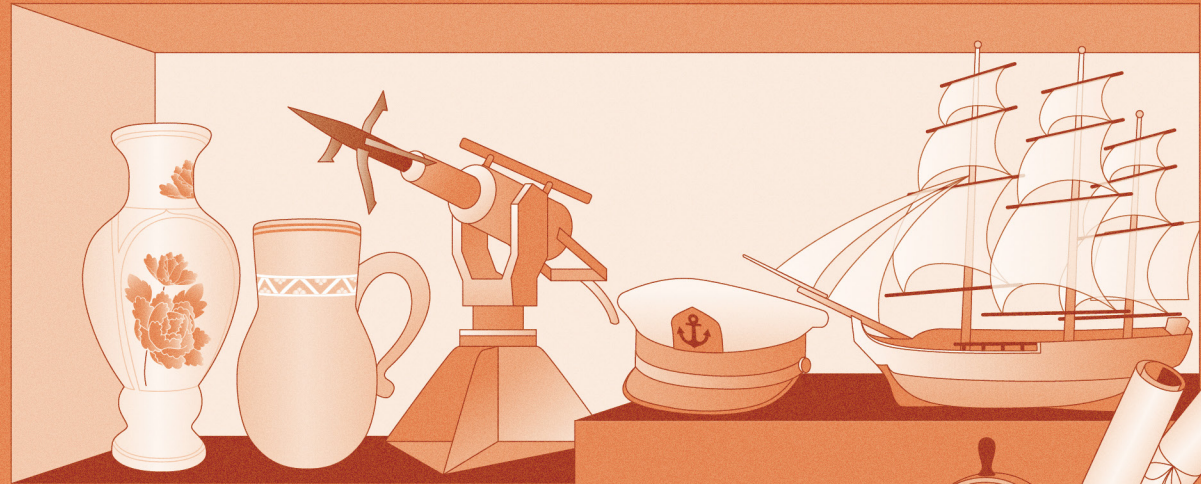
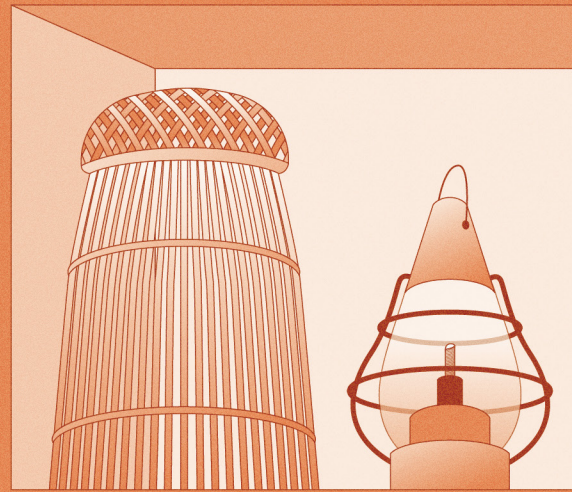

국립해양박물관

2015 - 2023년  
기증자료

# 박물관에 찾아온 인연II

DONATED COLLECTIONS



2015 - 2023년 기증자료

# 박물관에 찾아온 인연II

DONATED COLLECTIONS

2015 - 2023년 기증자료

# 박물관에 찾아온 인연II

DONATED COLLECTIONS

# 발간사

어리석인 사람은  
인연을 만나도 몰라보고  
보통 사람은  
인연인줄 알면서도 놓치고  
현명한 사람은  
웃기만 스쳐도 인연을 살려낸다.

피천득, 『인연』 中

‘인생은 불현듯 찾아온 작은 인연들로 하여금 아름답다.’라고 합니다. 이곳 국립해양박물관에 찾아온 소중한 인연들을 소개하고자 하며, 2010년 첫 번째 기증자와의 인연을 시작으로 2023년 말까지 168명의 기증자들이 귀한 자료를 기증해 주셨습니다. 이러한 기증자분들의 아낌없는 마음을 담아 2015년 발간된 『박물관에 찾아온 인연 I』에 이어 『박물관에 찾아온 인연 II』에는 2015년부터 2023년 까지 기증자와 대표 기증자료를 담았습니다.

현재까지 국립해양박물관이 소장하고 있는 자료는 총 29,111점이며, 그 중 약 7,200여 점이 기증자료입니다. 소장자료의 25%를 차지할 만큼 기증은 박물관이 자료를 수집하는 대표적인 방법입니다. 우리 박물관은 국민들의 적극적인 기증 참여와 함께 박물관의 자생력을 키우고 수준 높은 해양문화 서비스를 대중들에게 제공하기 위해 지난해부터 본격적으로 기증 캠페인을 추진해 왔습니다. 그 결과 올해 1,392점이라는 가장 많은 기증자료를 수집할 수 있었습니다.

그간 우리관은 여러 현실적인 한계로 극히 일부 기증자료만이 전시로 공개되어 왔습니다. 그래서 두 번째 기증도록 발간에 즈음하여 그 동안 수집 되어온 기증자료를 박물관 홈페이지 <온라인 기증관>을 통해 이번에 공개하게 되었습니다. 향후 더 나아가 국민들이 기증자료를 직접 관람할 수 있도록 전시실 내에 별도의 기증 공간을 마련할 예정입니다.

끝으로 해양에 대한 관심으로 귀한 자료들을 기꺼이 기증해주신 여러 기증자분들께 깊은 감사의 마음을 전합니다. 아울러, 기증자료의 수집과 등록, 도록 발간을 위해 최선을 다한 유물관리팀 직원들의 노고에도 고마움을 표합니다.

기증이란 이름으로 우리 박물관에 찾아온 소중한 값진 인연들이 지속적으로 이어질 수 있도록 앞으로도 온 마음과 정성을 다하겠습니다

2023년 12월  
국립해양박물관장

## 일러두기

1. 이 책은 2015~2023년 국립해양박물관이 수집한 기증자료를 엮은 서적이다.
2. 기증자료에 따라 기증자, 대표자료를 선별하여 수록하였다.
3. 기증자료의 순서는 연도별 기증자의 가나다 순이다.
4. 기증자 소개는 이름, 점수, 기증일자 순으로 표기하였다.
5. 자료 명칭은 한글 이름을 우선적으로 사용하고, 자료의 국적에 따라 해당 언어의 명칭을 표기하였다.
6. 도판 설명은 명칭, 국적, 시대, 작가, 크기 순으로 표기하였다.
7. 크기는 가로, 세로, 높이 순이며, 단위는 센티미터(cm)를 기준으로 한다.

# 목차

발간사	03
I. 기증자료 현황 및 통계	06
II. 2015-2023년 기증자 및 기증자료 소개	14
III. 기증절차 및 예우	188

<b>2015</b>	(주)티메카코리아	18
<b>2016</b>	김상욱	22
	김승진	24
	김용범	26
	박기석	28
	박찬신	30
	부산지방해양수산청	32
	선종섭	34
	송봉용	36
이성식	38	
이인섭	40	

<b>2017</b>	강현희	44
	국립해양조사원 남해해양조사사무소	46
	김도연	48
	김도현	50
	김민성	52
	김민정	54
	김주식	56
	박현욱	58
	송기식	60
	윤재성	62
	윤호석	64
	장순근	66
	조민준	68
홍민재	70	
홍수민	72	
Michael Shevelev	74	

<b>2018</b>	김주식	78
	남창우	80
	동해어업관리단	82
	송은희	84
	송인영	86
	영도조선	88
	장순근	90
	최명범	92

<b>2019</b>	강애순	96
	거제대학교	98
	국립해양조사원 남해해양조사사무소	100
	김은하	102
	김정호	104
	남창우	106
	명철수	108
	민미숙	110
	부산과학교육원	112
	부산지방해양수산청	114
	이양재	116
	이영재	118
장순근	120	
프랑스 라페루즈 박물관	122	
Ramine Debrest	124	

<b>2020</b>	강병윤	128
	고광민	130
	김민식	132
	김성애	134
송종진	136	
<b>2021</b>	김대희	140
	박상태	142
	사윤수	144
	안국진	146
	정효모	148

<b>2022</b>	강병윤	152
	김관일	154
	김창환	156
	문인리	158
	부경대학교	160
(주)팬스타라인닷컴	162	
정효모	164	
한상복	166	
<b>2023</b>	강창언	170
	강혜성	172
	국립해양조사원 남해해양조사사무소	174
	박용안	176
	송주현	178
	장동범	180
	정재걸	182
	하동군청	184
한상복	186	

# 1.

---

## 기증자료 현황 및 통계

# 기증자료 현황 및 통계

기증자 총 168 명    기증자료 총 7,204점  
(2023년 12월 기준)

연도	기증자	기증자료	연도	기증자	기증자료
2010	16명	272점	2011	31명	815점
2012	37명	923점	2013	20명	329점
2014	14명	232점	2015	2명	3점
2016	12명	615점	2017	22명	925점
2018	10명	374점	2019	17명	764점
2020	6명	69점	2021	5명	233점
2022	8명	258점	2023	9명	1,392점

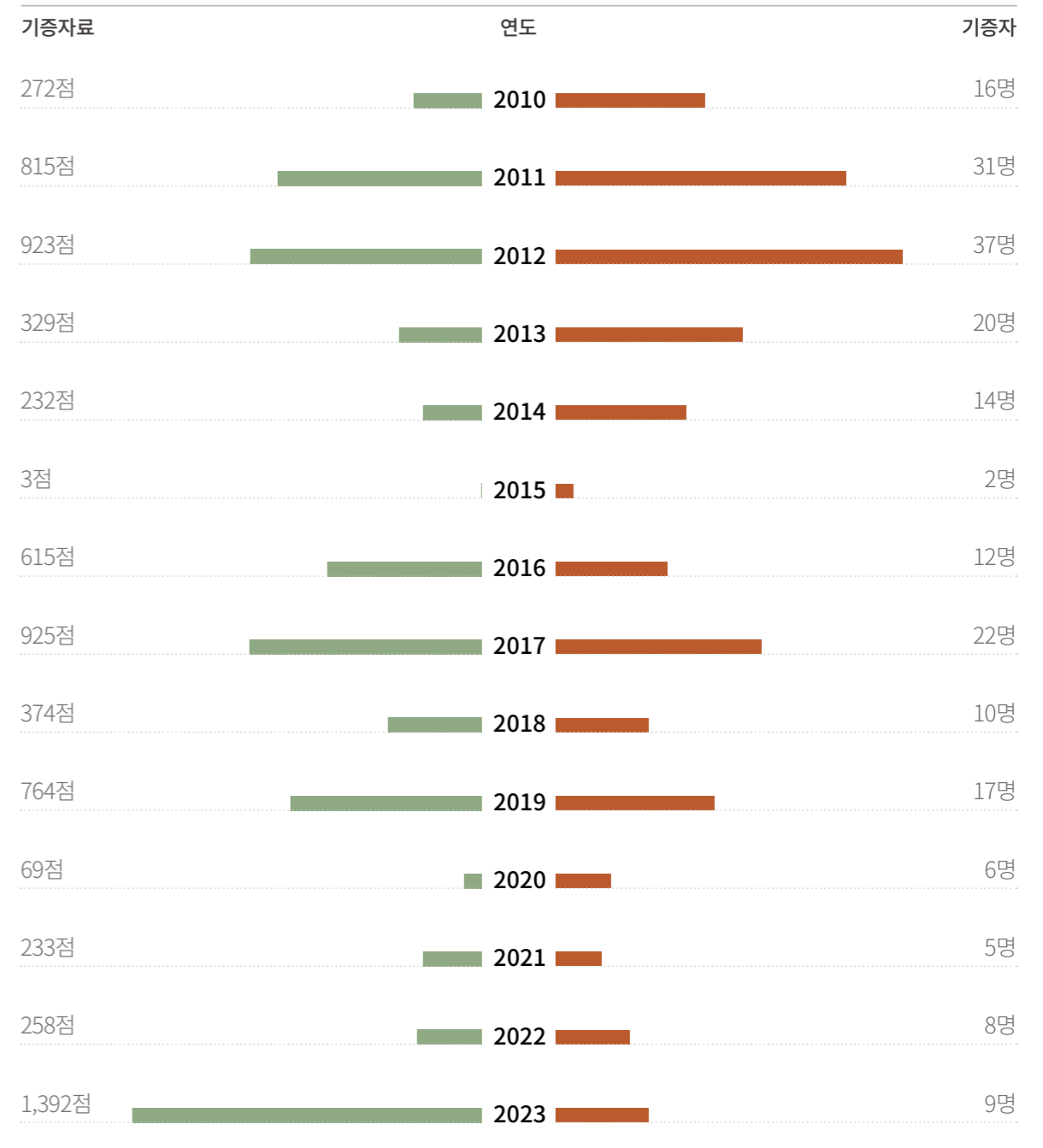

# 기증자별 기증일자 및 기증수량

순서	기증자명	1차 기증일	2차 기증일	3차 기증일	4차 기증일	총 기증수량
1	김정순, 정종필	2011-09-02	2011-09-28	2015-10-21		87점
2	강동석	2014-12-19				64점
3	강병윤	2014-10-07	2016-11-16	2020-06-01	2022-02-17	20점
4	강애순	2019-03-29				1점
5	강창언	2023-05-03				20점
6	강현희	2017-04-04				14점
7	강해성	2023-02-16	2023-03-03	2023-10-16		17점
8	거제대학교	2019-03-29				2점
9	경미화, 조일희	2013-02-19				13점
10	경부산업	2011-11-04				1점
11	고광민	2020-04-28				2점
12	고래연구소	2014-10-07				71점
13	구대민	2010-05-31				1점
14	구도형	2010-05-31				1점
15	국립해양조사원 남해해양조사사무소	2017-10-26	2019-03-29	2023-06-01		96점
16	극지연구소	2010-03-17	2011-09-01			13점
17	김관일	2022-05-25				1점
18	김대희	2021-12-15				44점
19	김도연	2017-03-27				1점
20	김도현	2017-04-04	2017-12-28			318점
21	김민성	2017-04-04				2점
22	김민식	2020-06-01				5점
23	김민정	2017-11-27	2017-12-28			12점
24	김병숙	2014-10-07				22점
25	김상욱	2016-06-28				10점
26	김성애	2020-07-01				21점
27	김승진	2016-11-07				268점
28	김영업	2010-06-08				2점
29	김영준	2010-06-15	2010-10-13			9점
30	김영호	2010-10-29	2011-02-08	2012-03-15		412점
31	김용범	2016-06-28				10점
32	김원태	2014-05-30				4점
33	김윤아	2019-07-03				1점
34	김은하	2010-12-12	2019-11-07			7점
35	김재문	2011-12-09				5점

순서	기증자명	1차 기증일	2차 기증일	3차 기증일	4차 기증일	총 기증수량
36	김정호	2012-12-20	2019-07-02			29점
37	김주식	2017-11-08	2018-07-12			8점
38	김창환	2022-07-20				14점
39	김철환	2013-02-07				16점
40	김태욱, 안태영	2011-09-28				20점
41	김학기	2013-12-18				1점
42	김해시청	2012-06-20				1점
43	김현숙	2011-06-29				2점
44	김희수	2011-04-20				1점
45	남창우	2018-09-13	2019-07-02			260점
46	남해지방해양경찰청	2012-11-20				9점
47	뉴마린엔지니어링(주)	2012-04-10				2점
48	대선조선(주)	2012-02-23				1점
49	대원마크사	2013-06-05				1점
50	대한민국해군	2012-05-30				3점
51	대한해운	2012-02-21				111점
52	동삼어촌계	2013-04-11				1점
53	동해어업관리단	2018-10-17				67점
54	명철수	2019-05-04				69점
55	문승묵	2012-07-26				3점
56	문윤협	2011-03-15				3점
57	문인리	2022-02-17				3점
58	민미숙	2019-12-11				1점
59	박기석	2010-10-05	2011-12-20	2016-06-28		4점
60	박상태	2021-06-01				1점
61	박승근	2012-10-19				44점
62	박연희	2011-02-08				2점
63	박용안	2023-10-05				1142점
64	박정은	2014-10-07				12점
65	박찬신	2016-06-28				21점
66	박현욱	2017-11-08				21점
67	방기혁	2010-05-11				32점
68	백기환	2013-05-16				1점
69	백승주	2011-12-20				1점
70	변중윤	2012-06-27				104점
71	부경대학교	2022-05-25				2점
72	부산공동어시장	2014-11-12				9점
73	부산과학교육원	2013-08-27	2019-12-11	2020-11-01		261점
74	부산광역시청	2011-12-16				200점
75	부산지방해양수산청	2016-11-07	2017-12-28	2019-07-25		249점
76	사윤수	2021-12-17				48점
77	삼성중공업	2012-03-29				1점
78	서울본부세관	2013-01-23				21점
79	선중섭	2016-11-16				2점
80	설인철	2017-10-26	2017-11-08			41점

순서	기증자명	1차 기증일	2차 기증일	3차 기증일	4차 기증일	총 기증수량
81	세진중공업	2012-06-25				55점
82	손승곤	2013-08-29				1점
83	손창규	2012-04-18				6점
84	송기식	2017-11-22				1점
85	송봉용	2013-09-06	2016-11-16			21점
86	송은희	2018-02-19				1점
87	송인영	2018-02-19				2점
88	송종진	2020-06-01				22점
89	송주현	2023-07-27				2점
90	신명식	2010-04-06				3점
91	신아조선	2011-12-16				1점
92	신현수	2010-11-05				60점
93	신호진	2013-04-03				1점
94	안국진	2021-03-11				4점
95	안성혜	2011-12-20				3점
96	여수세계박람회 러시아관	2012-03-15				27점
97	여수세계박람회 조직위원회 & 다인조형공사	2012-09-20				1점
98	영도조선	2018-09-13				2점
99	오기선	2011-07-21	2012-04-13			91점
100	유철수	2011-12-20				3점
101	유코카캐리어스	2012-02-23				1점
102	윤재성	2017-04-04				1점
103	윤종웅	2010-04-08	2011-09-02			28점
104	윤호상	2013-04-16				2점
105	윤호석	2017-04-04				4점
106	이경화	2011-10-17				25점
107	이성식	2016-04-01				15점
108	이양재	2019-12-11				1점
109	이연재	2011-12-20				1점
110	이영재	2019-03-29	2019-12-11			206점
111	이윤근	2012-07-25				2점
112	이인섭	2016-04-01				23점
113	이한별	2012-04-23				1점
114	이효연	2013-03-04				1점
115	임태경	2011-11-20				6점
116	장금상선(주)	2012-05-21				2점
117	장동범	2023-08-16				12점
118	장세호	2013-06-13	2014-01-17			6점
119	장순근	2017-11-08	2017-12-28	2018-02-19	2019-07-02	825점
120	정성윤	2010-06-15				1점
121	정재걸	2023-07-04				163점
122	정효모	2021-08-18	2021-11-08	2022-05-25	2022-11-09	138점
123	조민준	2017-11-08				3점
124	조일희	2014-12-10				14점

순서	기증자명	1차 기증일	2차 기증일	3차 기증일	4차 기증일	총 기증수량
125	조준희	2014-01-07	2014-10-07			6점
126	좌혜경	2011-10-25				3점
127	주강현	2018-09-13				1점
128	(주)서진바이오텍	2012-06-01				9점
129	(주)티메카코리아	2012-04-02	2015-10-16			45점
130	(주)팬스타라인닷컴	2022-07-04				30점
131	(주)한진해운	2011-02-08				1점
132	중국 천진시 박물관	2012-07-24				2점
133	채바다	2010-12-14	2012-03-15			180점
134	최덕곤	2012-03-06				5점
135	최명범	2018-07-12				14점
136	최선식	2013-02-28				18점
137	최학기	2010-10-05	2011-01-17	2013-06-14	2014-12-10	9점
138	최훈석	2011-03-30	2011-06-29			10점
139	팬스타	2013-05-10				2점
140	포항공과대학교	2012-07-01				4점
141	프랑스 라페루즈 박물관	2019-07-03				5점
142	하동군청	2023-07-25				3점
143	한국선주협회	2018-12-19				11점
144	한국지질자원연구원	2011-12-16	2012-07-01			6점
145	한국항공우주연구원	2011-02-08				28점
146	한국해양과학기술원	2012-02-22	2012-10-24	2016-04-01		19점
147	한국해양소년단연맹	2011-12-26	2012-01-16	2012-05-23		129점
148	한국해양수산개발원	2017-12-28				1점
149	한상복	2022-10-27	2023-02-16			235점
150	한영기업(주)	2011-09-28				60점
151	한창수	2017-11-08				12점
152	해동종합상사	2011-10-04				1점
153	해양환경관리공단	2013-01-24	2014-03-04			5점
154	해지종합수산	2014-12-01				10점
155	현대미포조선	2012-03-12				1점
156	현대중공업	2012-06-07				1점
157	현시현	2014-10-07				7점
158	현창공업사	2013-03-15				2점
159	홍경자	2012-03-15				14점
160	홍민재	2017-04-04				2점
161	홍수민	2017-04-04				1점
162	황구화	2010-04-08				2점
163	황인갑	2012-05-21				40점
164	Michael Shevelev	2017-10-26				2점
165	Ministry of Foreign Affair Republic of Turkey	2012-08-14				1점
166	Ramine Debrest	2019-12-11	2019-12-23			2점
167	Rosa Meledez, 여수세계박람회	2012-10-24				55점
168	STX마린서비스	2012-12-06				1점



# 2.

---

2015-2023년 기증자  
및 기증자료 소개

박물관에  
찾아온 인연Ⅱ  
Donated Collections

2015

(주)티메카코리아

1점

# (주)티메카코리아

기증품

왕명 임명장 1점

기증일

2015년 10월 16일



로버트 더들리 왕명 임명장

王命任命狀  
Royal Appointment Letter

이탈리아, 1620년

74.5×23.5

박물관에  
찾아온 인연II

Donated Collections

2016

김상욱	10점
김승진	268점
김용범	10점
박기석	1점
박찬신	21점

부산지방해양수산청	247점
선종섭	2점
송봉용	6점
이성식	15점
이인섭	23점

# 김상욱

기증품  
선박시리즈 우표 10점  
기증일  
2016년 06월 28일

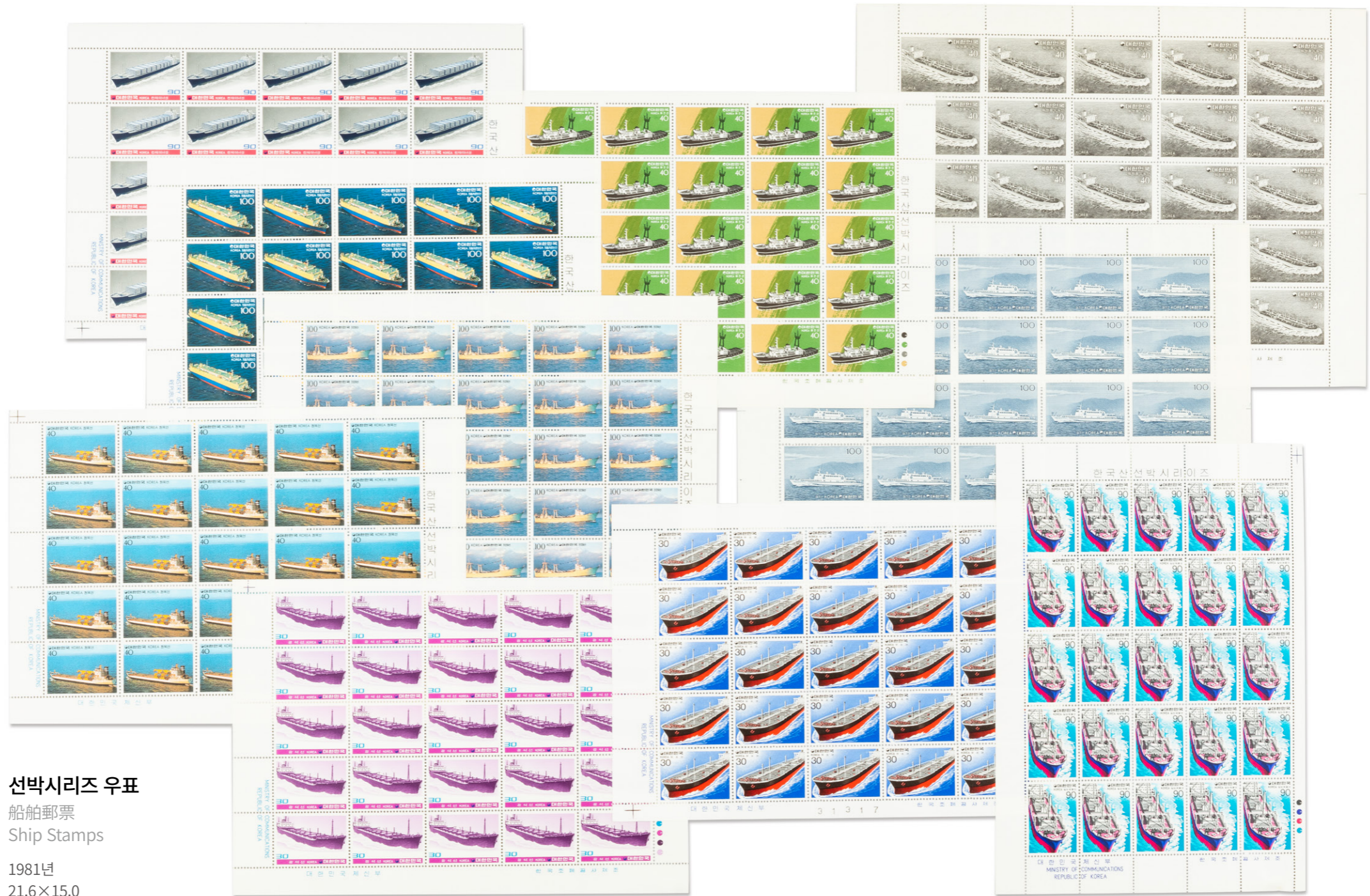

선박시리즈 우표  
船舶郵票  
Ship Stamps  
1981년  
21.6×15.0

# 김승진

기증품  
아라파니호  
항해관련 자료 등  
총 268점  
기증일  
2016년 11월 07일

## 항해일지 航海日誌 Ship's Logs

2014~2015년  
14.0~19.2×17.8~22.0



항해달력  
月曆  
Calendar  
2014년  
26.2×18.8



각종 도구  
道具  
Tools  
현대  
8.7~40.5×3.0~60.0

# 김용범

기증품  
전복 껍데기 등  
총 10점

기증일  
2016년 06월 28일



전복 껍데기  
全鮑殼  
Abalone Shell  
미상  
18.2×13.9×5.5



소라 껍데기  
小螺殼  
Conch Shells  
미상  
① 18.0×14.3×12.0  
② 14.5×18.8×11.5



# 박기석

기증품  
상어피로 만든 사포  
1점

기증일  
2016년 06월 28일



상어피로 만든 사포

雁歧鏟  
Rasp

근·현대  
26.5×5.2×2.0





# 박찬신

기증품  
잠수복 등 총 21점  
기증일  
2016년 06월 28일



잠수복과 잠수도구  
潛水服 · 潛水道具  
Diving Suit and Tools

- 현대  
① 35.0×41.0  
② 168.0×191.0  
③ 20.0×16.5~20.5×4.3~5.0  
④ 26.4×35.0×11.0



기증품  
국제신호서 등  
총 247점  
기증일  
2016년 11월 07일

국제신호서  
國際信號書  
International Code of Signals

1981년  
19.0×26.2

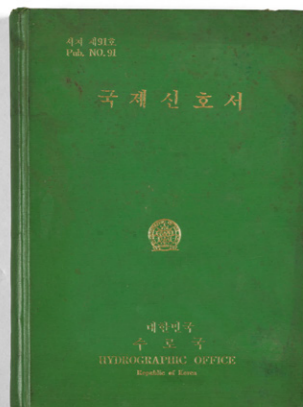
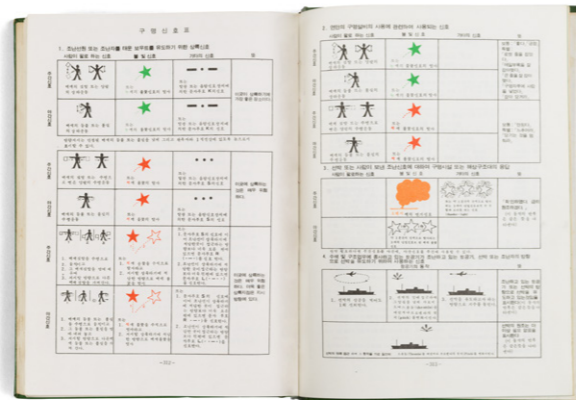
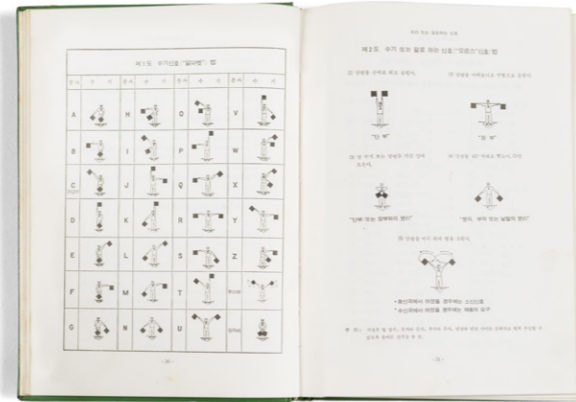

국제신호기  
國際信號旗  
International Signal Flags

현대  
125.3×84.5



바다정화 깃발  
海淨化旗  
Flag

현대  
95.0×57.8

# 선종섭

기증품  
항해용 시계 2점  
기증일  
2016년 11월 16일



항해용 시계  
航海用時計  
Submarine Clock  
1960년대  
20.9×8.0



# 송봉용

기증품  
선박등 등 총 6점  
기증일  
2016년 11월 16일

선박등  
船舶燈  
Ship Lanterns

현대

- ① 9.0×20.2
- ② 9.5×21.0
- ③ 8.9×20.5



# 이성식

기증품

펭귄 알 껍질 등  
총 15점

기증일

2016년 04월 01일

## 펭귄 알 껍질

人鳥卵殼  
Penguin's Eggshells

미상

4.5~5.5×7.0~7.7



## 남극 지의류

地衣類  
Lichen

미상

4.2~8.5×3.5~5.0



## 월동대 작업복

越冬隊作業服  
Winter Coveralls

현대

157.0×184.0

# 이인섭

기증품  
사진 등 총 23점  
기증일  
2016년 04월 01일

이병돈 박사 사진

寫眞  
Photos

1960년대  
17.9×12.3

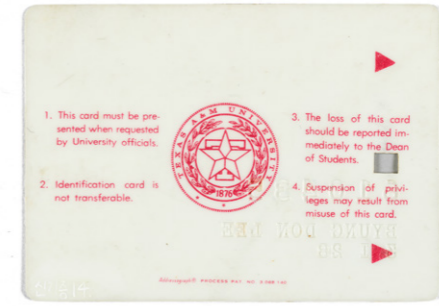
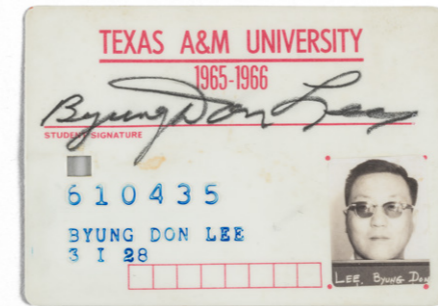

이병돈 박사 학생증

學生證  
Student ID

1965년  
8.2×5.9

이병돈 박사 훈장증

勳章證  
Certificate

1977년  
22.0×31.0

우수논문 상장

優秀論文賞狀  
Certificate of Award

1960년대  
37.0×31.5



박물관에  
찾아온 인연II  
Donated Collections

2017

강현희	14점
국립해양조사원 남해해양조사사무소	39점
김도연	1점
김도현	318점
김민성	2점
김민정	12점
김주식	5점
박현욱	21점

송기식	1점
윤재성	1점
윤호석	4점
장순근	444점
조민준	3점
홍민재	2점
홍수민	1점
Michael Shevelev	2점

# 강현희

기증품  
조새 등 총 14점  
기증일  
2017년 04월 04일



**썰기**  
属  
Wedge  
근·현대  
3.8×27.0×4.0

**조새**  
鉤  
Metal Oyster-shucker  
근·현대  
12.2×27.5



**백자사발**  
白磁鉢  
White Porcelain Bowls  
일제강점기  
14.7~16.0×6.5~8.8



# 국립해양조사사원 남해해양조사사무소

기증품  
위성전화기 등  
총 39점  
기증일  
2017년 10월 26일

위성전화기  
衛星電話機  
Satellite Phone  
현대  
23.9×30.4×17.0



위성위치측정기와 수신기  
衛星位置測定器·受信機  
Satellite Positioning  
Instrument and Receiver

1995년  
① 24.0×27.2×10.4  
② 16.7×24.6×8.3  
③ 16.8×21.0×6.6

# 김도연

기증품

남해안 해도 1점

기증일

2017년 03월 27일

남해안 해도

南海岸海圖

Korea Southern Coastal Chart

1965년

102.5×70.0

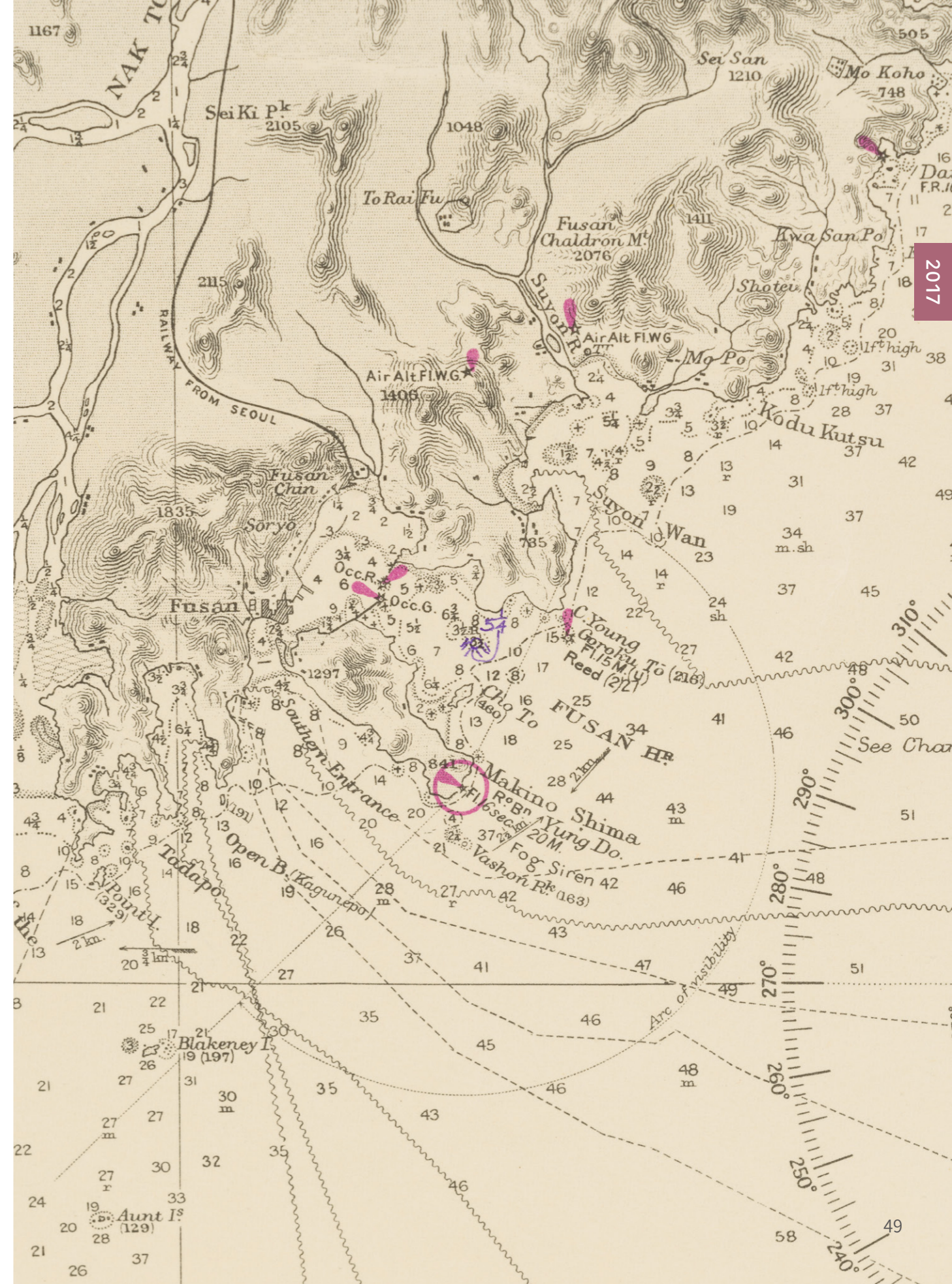
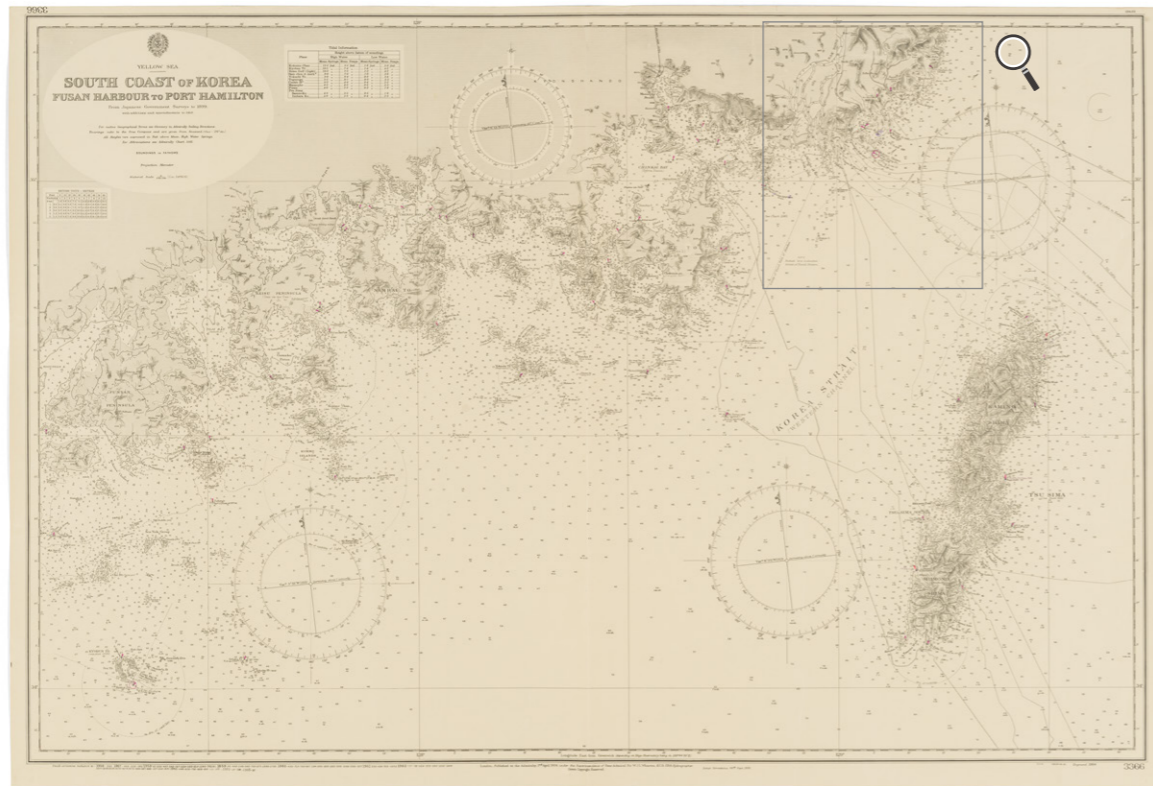

2017

# 김도현

기증품  
잠수용 헬멧 등  
총 318점

기증일  
2017년 04월 04일  
12월 28일

잠수용 헬멧  
潛水冠  
Diving Helmet

현대  
43.5×39.0×57.5



자동기압 기록계  
自動氣壓記錄計  
Self-registering Barometer

현대  
35.0×17.1×17.7

2017

명장증서와 훈장  
名匠證書·勳章  
Certificate and Medal

2004년  
21.0×29.8



대통령 포장증  
大統領褒章證  
Honor Certificat

1996년  
41.1×29.3



잠수용 신발  
潛水靴  
Diving Shoes

현대  
35.0×11.0×26.4

# 김민성

기증품

남해안 해도 등  
총 2점

기증일

2017년 04월 04일

## 남해안 해도

南海岸海圖

Korea Southern Coastal Chart

1978년

60.9×41.9

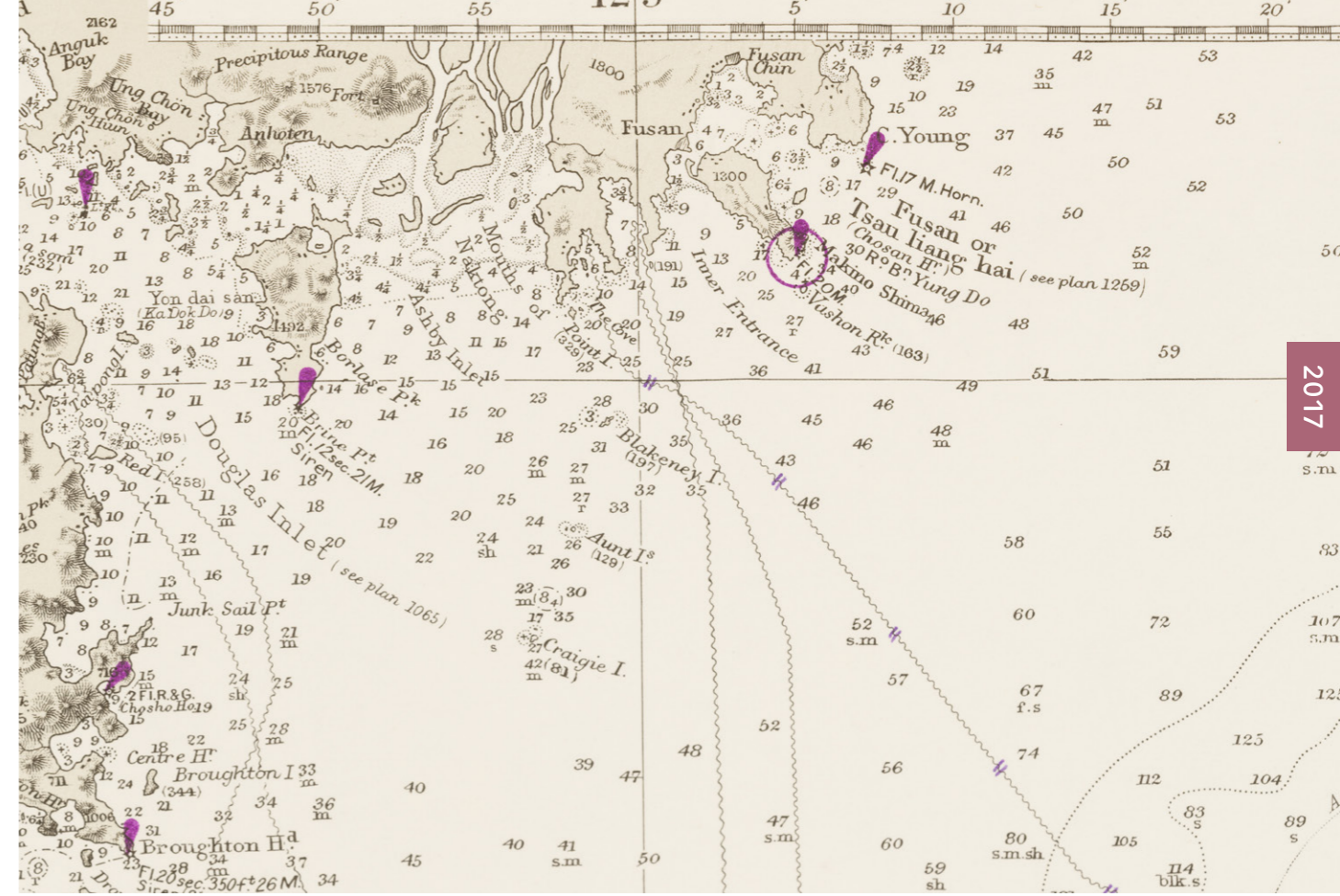

# 김민정

기증품

감사패 등 총 12점

기증일

2017년 11월 27일  
12월 28일



잠수사 동문회 감사패  
感謝牌  
Appreciation Plaque  
1992년  
22.0×27.8



부산해양경찰청 감사패  
感謝牌  
Appreciation Plaque  
1994년  
31.0×25.5

# 김주식

기증품

조선수군사 등  
총 5점

기증일

2017년 11월 08일

조선수군사  
朝鮮水軍史  
History of Korean Naval

북한, 1991년  
14.5×20.5×2.0



한국수군활동사  
韓國水軍活動史  
History of Korean Naval Activities

1965년  
16.9×23.2×2.1

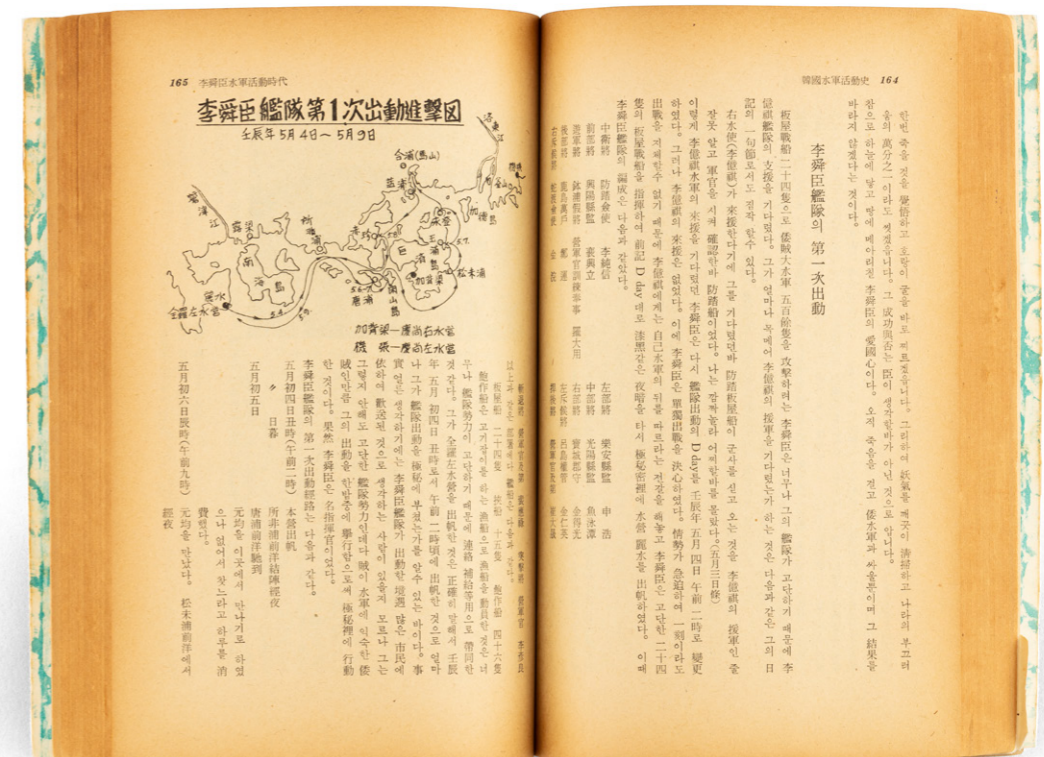
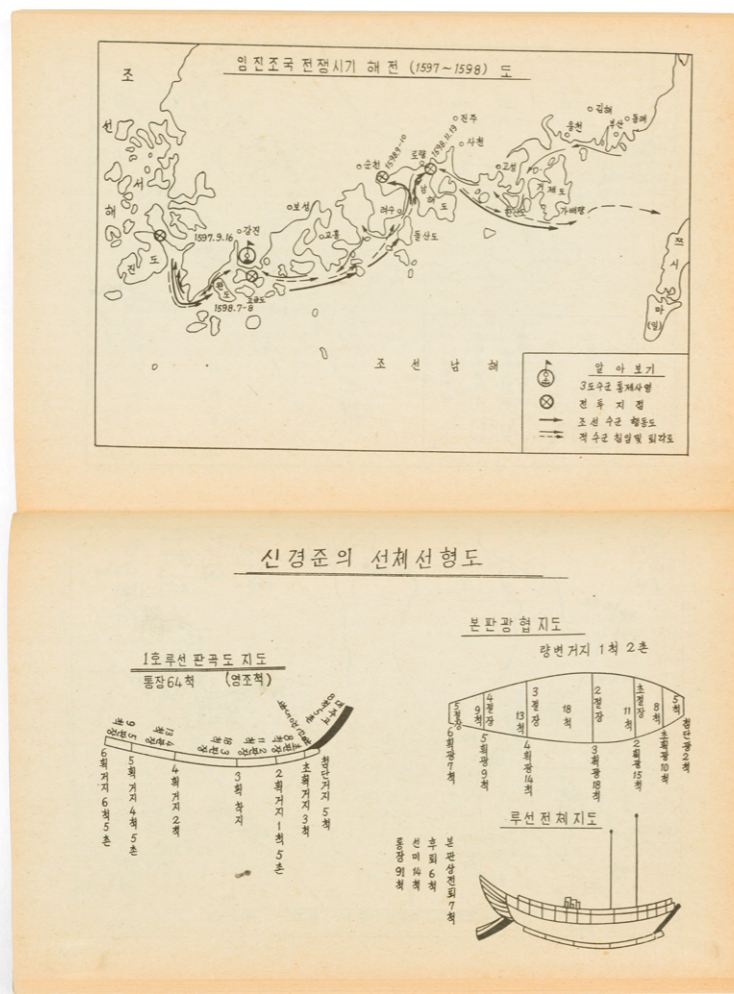

# 박형우

기증품  
경험방 등 총 21점  
기증일  
2017년 11월 08일



**경험방**  
經驗方  
Experience Prescriptions  
1843년  
18.2×22.0

**윤고약 포장재**  
尹膏藥包裝材  
Medicine Wrapper  
근대  
17.6×11.7



**조개약볶이**  
貝殼藥炒器  
Instrument of Oriental Medicine  
근대  
7.3×3.2

# 송기식

기증품  
도자기 그물추 1점  
기증일  
2017년 11월 22일



도자기 그물추

網錘  
Fishnet Weight

현대  
242.5



# 윤재성

기증품

나침반 1점

기증일

2017년 04월 04일



나침반

羅針盤

Compass

미국, 1971년

22.0×15.2×20.0



위에서 본 모습

---

# 윤호석

---

기증품  
주꾸미 항아리 4점  
기증일  
2017년 04월 04일

---



주꾸미 항아리  
蹲魚缸  
Octopus Fishing Traps  
근·현대  
4.0~5.8×12.0~12.5

# 장순근

기증품  
남극기지 패치 등  
총 444점  
기증일  
2017년 11월 08일  
12월 28일

## 각국 남극기지 패치 Antarctic Base Embroidery Patches

현대  
6.6~16.4×3.6~9.3



방한화  
防寒靴  
Arctic Boots  
현대  
12.0×32.5×32.0



세종기지 깃발  
世宗基地旗  
King Sejong Station's Flag  
현대  
72.0×57.8



# 조민준

기증품  
동의보감 3점  
기증일  
2017년 11월 08일



동의보감  
東醫實鑑  
Principles and Practices of  
Eastern Medicine

조선  
20.0×31.0

# 홍민재

기증품  
해류병 습득  
보고용 엽서 2점  
기증일  
2017년 04월 04일



해류병 습득 보고용 엽서  
葉書  
Postcards  
1937~1938년  
8.9×14.2

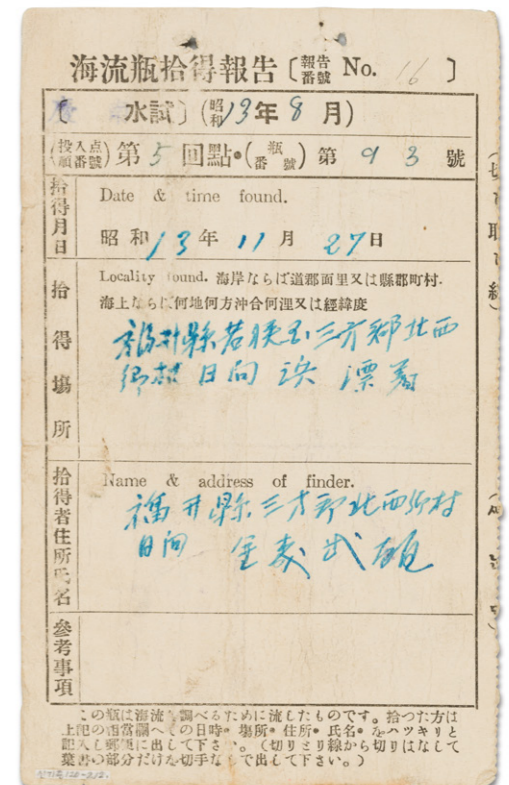

# 홍수민

기증품

가리 1점

기증일

2017년 04월 04일



가리  
篋  
Fish Trap  
현대  
20.5×29.9



# Michael Shevelev

기증품

『Le Monde du Silence』 2점

기증일

2017년 10월 26일

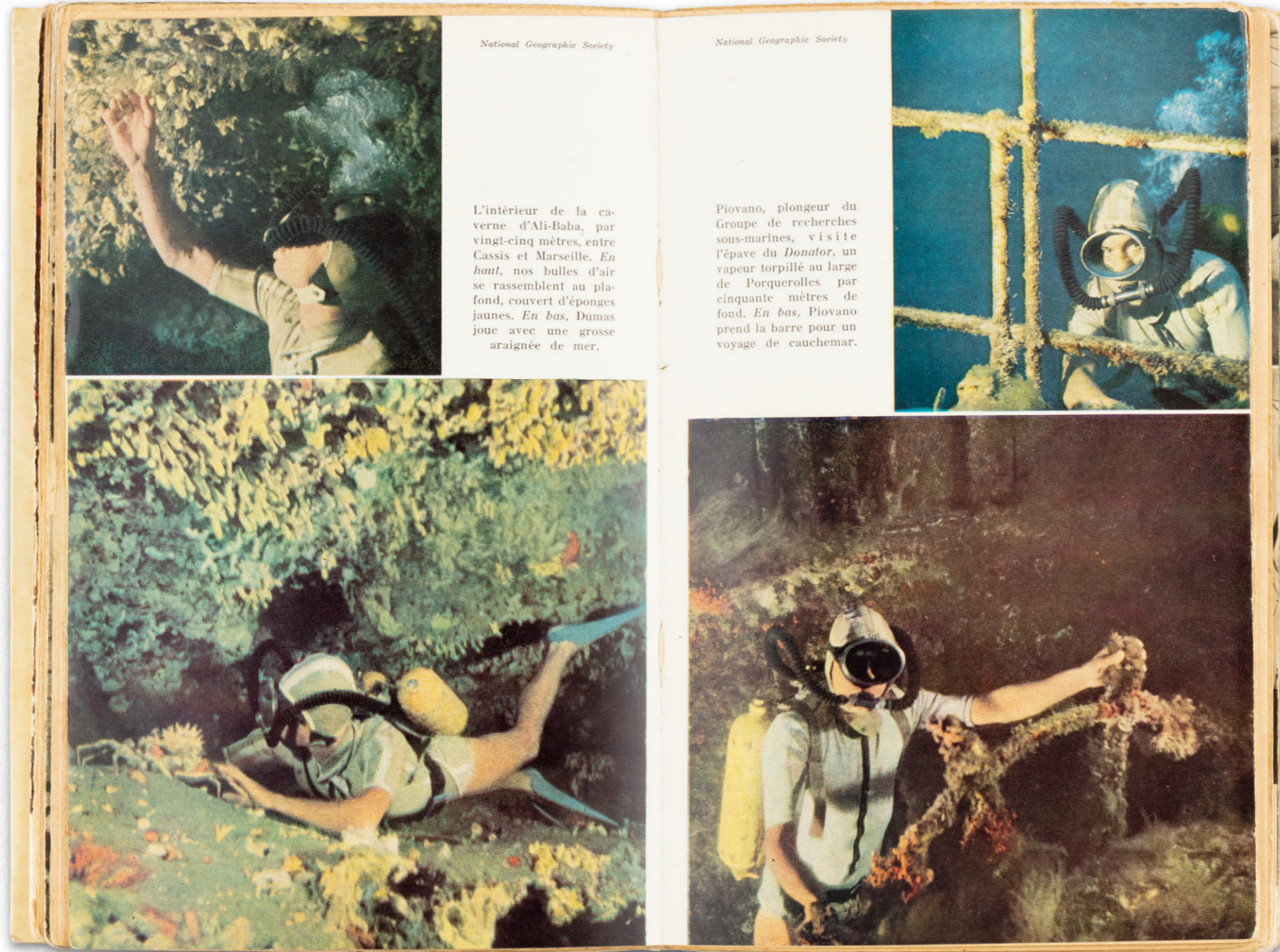
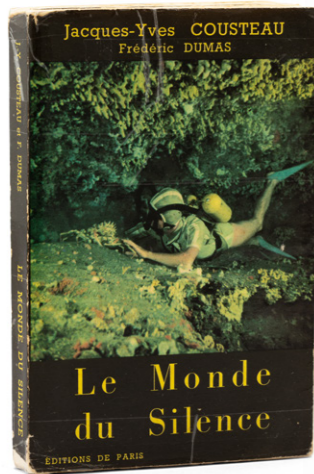

National Geographic Society

L'intérieur de la caverne d'Ali-Baba, par vingt-cinq mètres, entre Cassis et Marseille. *En haut*, nos bulles d'air se rassemblent au plafond, couvert d'éponges jaunes. *En bas*, Dumas joue avec une grosse araignée de mer.

National Geographic Society

Piovano, plongeur du Groupe de recherches sous-marines, visite l'épave du *Donator*, un vapeur torpillé au large de Porquerolles par cinquante mètres de fond. *En bas*, Piovano prend la barre pour un voyage de cauchemar.

『침묵의 세계』

沈黙世界  
The World of Silence

프랑스, 1954년  
15.5×23.8×2.2





# 김주식

기증품  
『해군』 잡지 3점  
기증일  
2018년 07월 12일



『해군』 잡지  
海軍雜誌  
Magazines of Navy  
1954~1955년  
15.0×21.0

# 남창우

기증품  
삼동어망주식회사  
창립기념 동패 등  
총 128점

기증일  
2018년 09월 13일



삼동어망주식회사 창립기념 동패  
紀念銅牌  
Foundation Commemoration Medal

1974년  
41.2×0.9

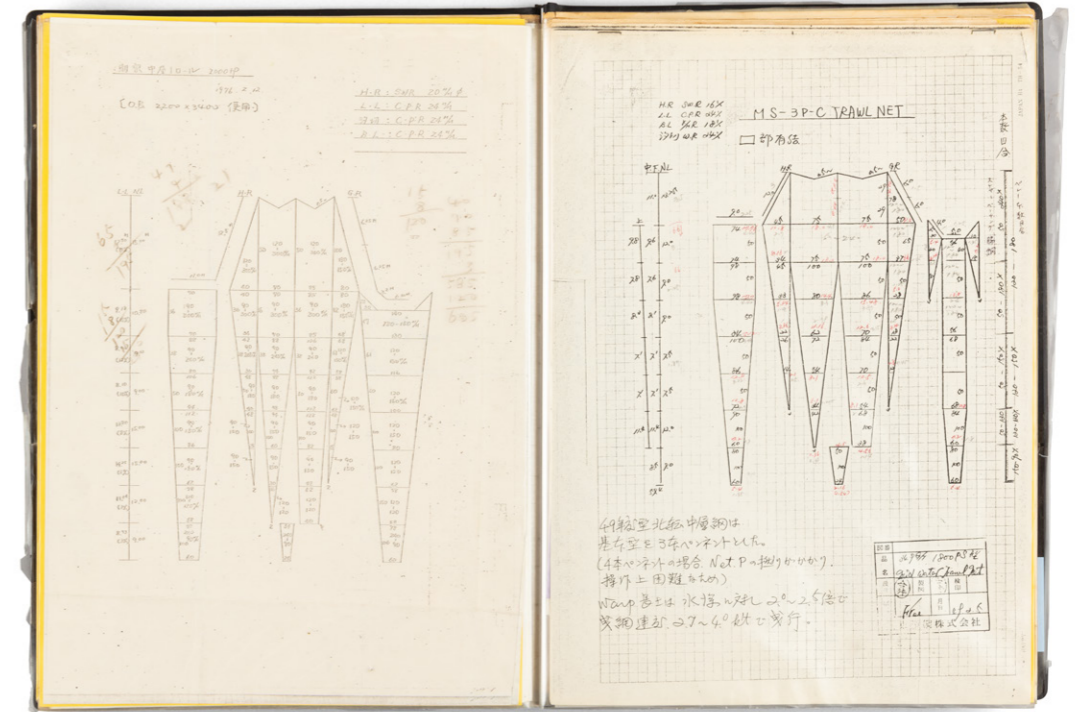

남창우 선장 어망연구 자료집  
漁網研究資料集  
Sourcebook on Fishing Net Research

현대  
26.0×37.5

2018년 4월 12일 ~ 4월 11일까지  
조업일지 5월 (월간조업일지)  
조업장소: 해곡도 앞

6월	2177	100%			
7월	6418	"			
잡어	54	"			
총계	8649	%			

연월	조업	6월	7월	8월	9월	10월	11월	12월	합계
4.12	조도	85							85
14	동계해상	19			21				38
12	오르코비	3	2	(합계 123)					5
19	해곡도 앞	10	63	9	28				110
22	동계해상	59				100			157
21	동계해상	1	250	40	148	28			445
22	"	4	98			186	32		300
24	"	95				245	110		450
25	"	24				344	157		495
26	"	36	42			150	114		721
28	"	13	188			187	97		485
29	"	5				164	29		198
30	"	21				99	29		125
5	"	20				120	250		390
9	"	110				290	305		645
9	"	28				216	134	2	430
4	"	22				112	109	5	348
5	"	19				452	11	1	585
6	"	9				133	149	1	292
7	동계해상	32				156	44		232
8	"	23				578	48	4	673
9	이랑도	19				537	45	1	602
10	이랑도	80	324			285	139	2	925
11	"	190	101			55	5	7	1248

제121 오대양호 조업일지  
操業日誌  
Fisheries Diary

1983년  
17.8×25.7

기증품  
크로노미터 등  
총 67점  
기증일  
2018년 10월 17일



크로노미터  
經線儀  
Chronometer  
1993년  
18.8×18.8×19.5



선박 신호 조명  
船舶信號照明  
Ship Signal Illumination  
1993년  
29.0×27.5×22.0



방수복  
防水服  
Immersion Suit  
현대  
183.0×172.0



속도계  
速度計  
Mechanical Log  
1992년  
9.5×23.8×19.0

단정  
短艇  
Boat  
2008년  
700.0×270.0×270.0



# 송인희

기증품  
무선전신기 1점  
기증일  
2018년 02월 19일

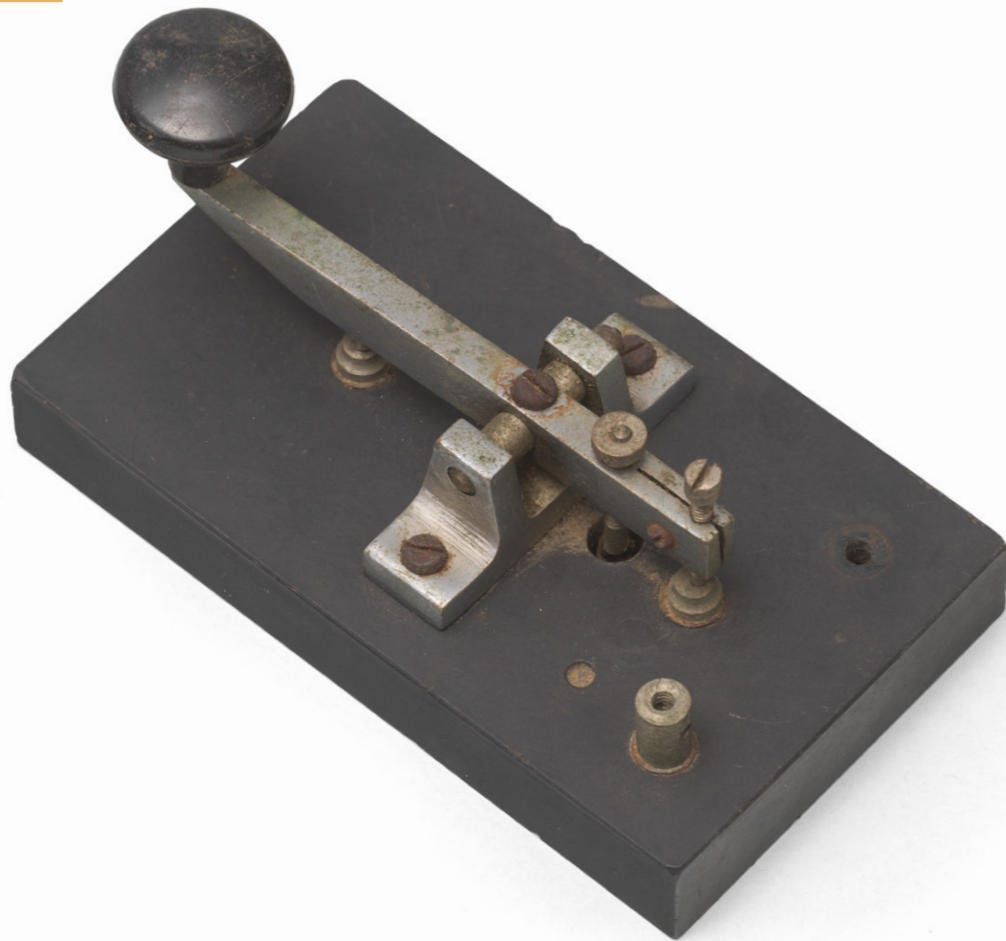

무선전신기  
無線電信機  
Telegraph  
현대  
14.9×8.5×7.0



# 송인영

가증품  
저울 2점  
가증일  
2018년 02월 19일



## 저울

權衡  
Scale

현대

① 3.0×160.0

② 8.9×12.8

# 영도조선

기증품  
유성호 기념동판 등  
총 2점

기증일  
2018년 09월 13일



유성호 기념동판  
紀念銅版  
Commemorative  
Copper Plate

1972년  
28.8×19.0

금성호 기념동판  
紀念銅版  
Commemorative Copper Plate

1972년  
6.3×20.8



# 장순근

기증품  
남극사진 엽서 등  
총 145점  
기증일  
2018년 02월 19일



남극사진 엽서  
南極寫真葉書  
Antarctic Photo Postcards

1985년  
14.8×10.0



남극 소인 우편봉투  
南極消印封套  
Antarctic Postmark  
Postal Envelope

1987년  
15.3×14.2



# 최명범

기증품  
내수면 어업현황 사진첩 등 총 14점  
기증일  
2018년 07월 12일

내수면 어업현황 사진첩  
寫眞帖  
Photo Album  
1995년  
29.3×33.0



내수면 불법어업 특별지도  
단속활동 사진첩  
寫眞帖  
Photo Album

1992년  
29.2×29.5

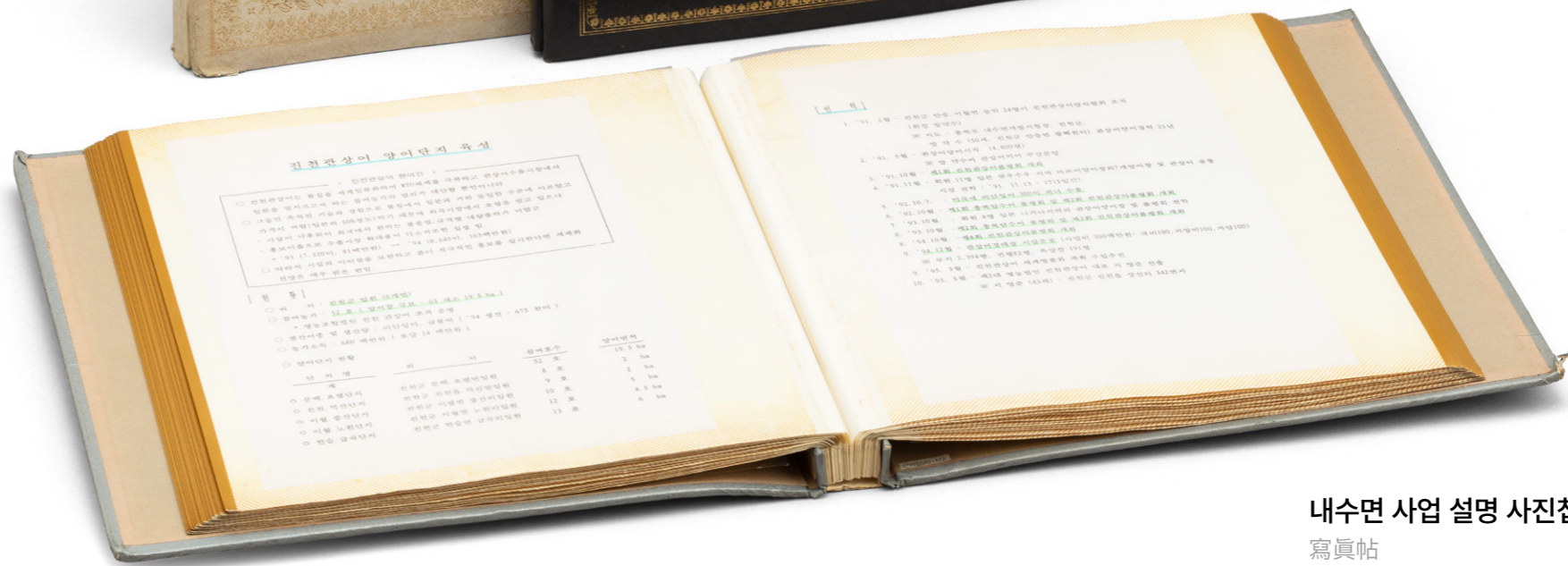

내수면 사업 설명 사진첩  
寫眞帖  
Photo Album

1995년  
32.9×33.5



박물관에  
찾아온 인연II  
Donated Collections

2019

강애순	1점
거제대학교	2점
남해해양조사사무소	56점
김은하	5점
김정호	27점
남창우	132점
명철수	69점

민미숙	1점
부산과학교육원	20점
부산지방해양수산청	1점
이양재	1점
이영재	206점
장순근	236점
프랑스 라페루즈 박물관	5점
Ramine Debrest	1점

---

# 강 애 순

---

기증품  
강강이질 작업도구  
1점

기증일  
2019년 03월 29일

---

강강이질 작업도구  
尔  
Hammer for Removing Rust  
현대  
7.9×31.7



# 거제대학교

기증품  
옥포-6000 등  
총 2점  
기증일  
2019년 03월 29일



**옥포-6000**  
玉浦-6000  
Okpo-6000  
1996년  
400.0×62.0

**옥포-300**  
玉浦-300  
Okpo-300  
2008년  
175.0×22.6

기증품  
단빔 음향측심기 등  
총 56점  
기증일  
2019년 03월 29일

단빔 음향측심기  
單波音響測深機  
Single Beam Echo Sounder  
1995년  
44.0×49.0×40.0



SSB 통신기  
SSB 通信機  
SSB(Single-sideband  
modulation) Communicator  
2002년  
29.0×22.0×29.0



# 김은하

기증품  
일제강점기  
해안 지도 5점

기증일  
2019년 11월 07일



일제강점기 해안 지도  
日帝強占期海岸地圖  
Coastal Chart

1900년대  
47.6~52.0×42.6~44.4

# 김정호

기증품  
『이충무공전서』 등  
총 27점

기증일  
2019년 07월 02일



## 『이충무공전서(을묘활인)』

李忠武公全  
The Collected Works of Admiral Yi Sun Sin

1921년  
15.1×20.9

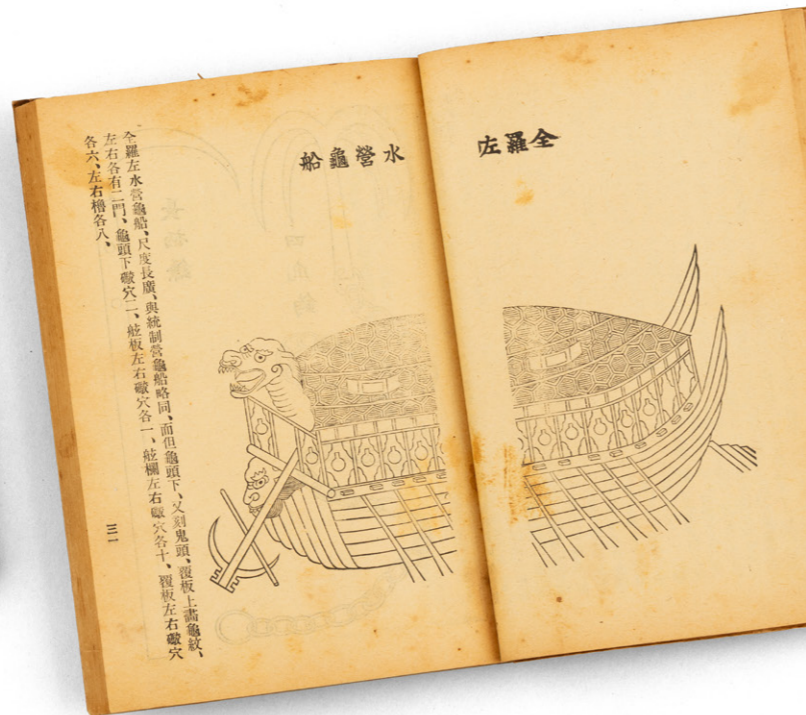

## 『이충무공전서(청주인쇄본)』

李忠武公全  
The Collected Works of Admiral Yi Sun Sin

1934년  
20.6×30.6

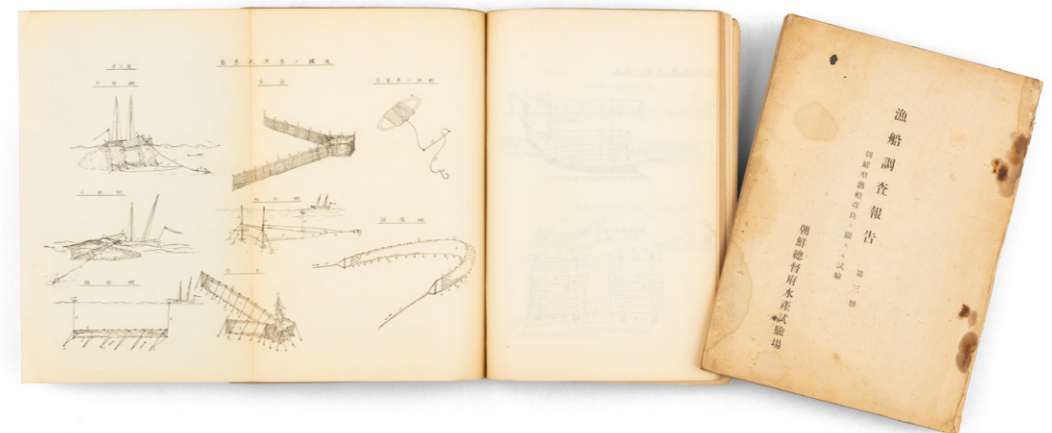

## 『어선조사보고 II, III』

漁船調査報告 二, 三  
Research Report of Fishing Boat II, III

1929년  
18.5×25.7

# 남창우

기증품  
남창우 선장모 등  
총 132점

기증일  
2019년 07월 02일



남창우 선장모

船將帽  
Captain's Hat

현대  
26.0×12.0



남창우 선장 항해 비디오  
Captain's Voyage Videos

현대  
18.7×10.3×2.6



선원수첩 2종

船員手帖  
Seaman's Certificates

1983년  
9.0×13.0

# 명철수

기증품  
염분측정기 등  
총 69점

기증일  
2019년 05월 04일



염분측정기  
鹽分測定器  
Salinometer

현대  
68.2×50.2×30.0

염분 수온 수심 측정기(CTD)

水深水温鹽分記錄計  
Conductivity-Temperature-Depth Profiler

현대  
45.0×104.0

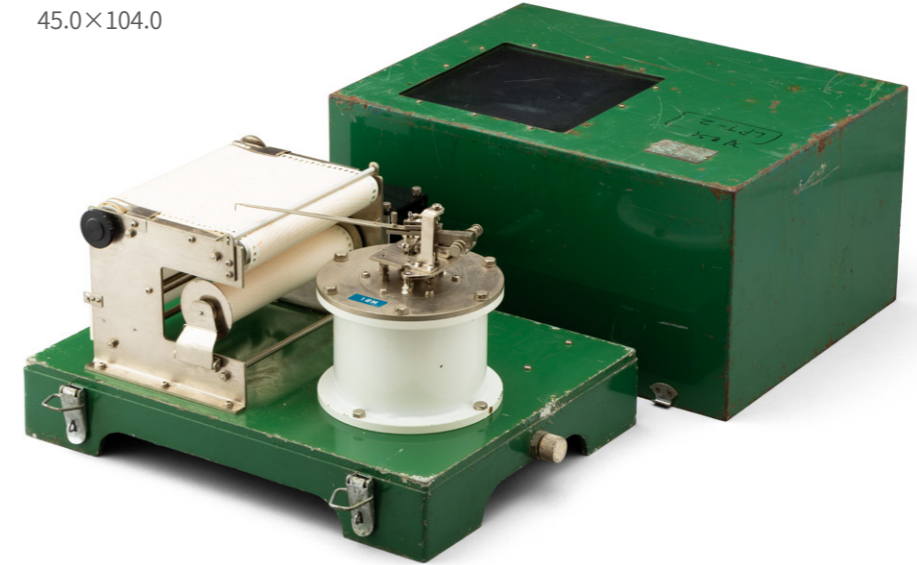

검조의  
檢潮儀  
Tide Gauge

현대  
45.0×35.7×23.5



---

# 민미속

---

기증품  
제주옹기 1점  
기증일  
2019년 12월 11일

---



제주옹기  
濟州甕器  
Onggi(Jeju Clay Jar)  
근·현대  
28.5×53.0×67.0



기증품  
 전령기 등 총 20점  
 기증일  
 2019년 12월 11일



**전령기**  
 傳令器  
 Engine Order Telegraph  
 현대  
 41.7×32.0×49.8



**무적신호기**  
 霧笛信號器  
 Anti-collision the Throbbing of a Ship  
 in the Event of Bad Weather  
 현대  
 26.6×50.2×31.5

# 부산지방해양수산청

기증품  
등롱 1점  
기증일  
2019년 07월 25일

등롱  
燈籠  
Lighthouse Lantern Room  
현대  
220.0×260.0

2019

---

# 이 양 재

---

기증품  
북한의 동해 일출 1점  
기증일  
2019년 12월 11일

---

## 북한의 동해 일출

北韓東海日出  
Sunrise in the East Sea of North Korea

시대, 작가 미상  
83.5×63.7



---

# 이영재

---

기증품  
남극 슬라이드 필름 등  
총 206점

기증일  
2019년 03월 29일  
12월 11일

---

## 남극 슬라이드 필름

Antarctic Slide Films

현대  
5.0×5.0



# 장순근

기증품  
제1차 월동 연구대  
조사일지 등  
총 236점  
기증일  
2019년 07월 02일



남극 월동, 하계연구대 조사일지  
南極 越冬·夏季研究隊 調査日誌  
Antarctic Survey Logs  
1986~1995년  
14.0~22.0×21.5~27.5

# 프랑스 라페루즈 박물관

기증품  
라페루즈 초상화 등  
총 5점  
기증일  
2019년 07월 03일



## 라페루즈 초상화

肖像畫  
Portrait

프랑스, 현대, 작가미상  
44.5×27.3

## 라페루즈 기념주화

紀念鑄貨  
Commemorative Coin

프랑스, 현대  
8.0



## 『라페루즈의 항해기』 航海記 The Voyage of Lapérouse

프랑스, 1985년  
22.5×31.7×7.0

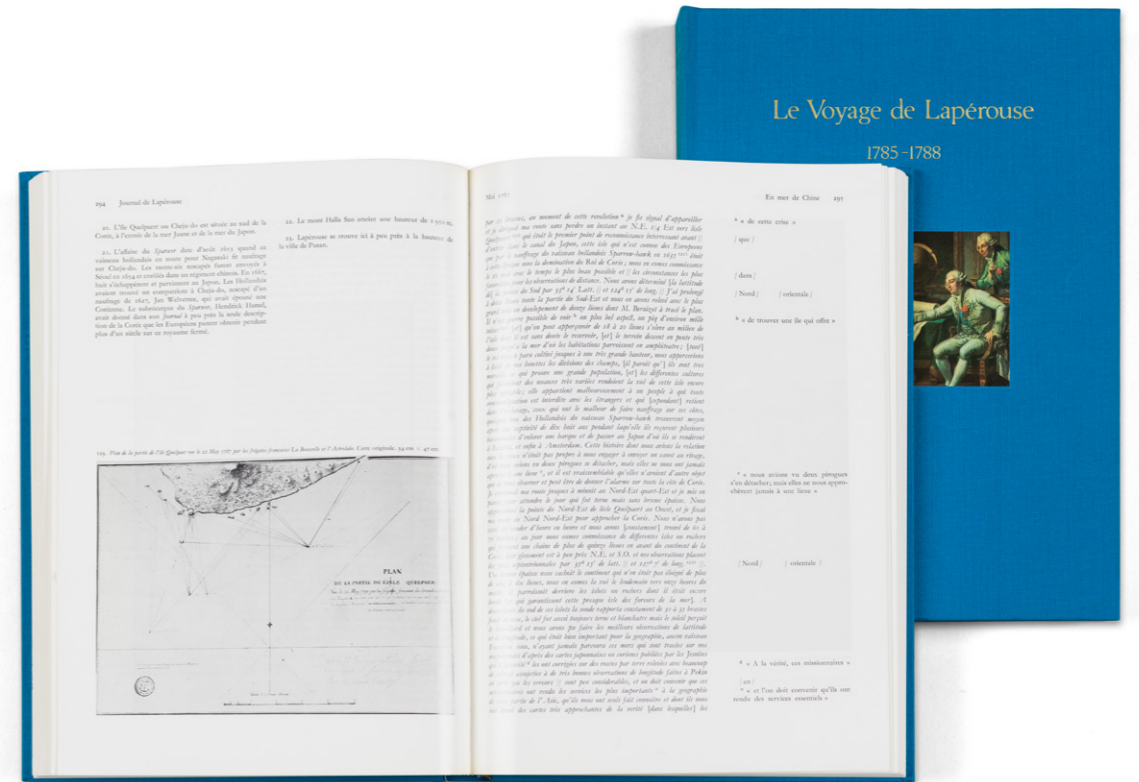

# Ramine Debrest

기증품

Lighthouse  
Keepers 1점

기증일

2019년 12월 11일

등대지기

燈臺手

Lighthouse Keepers

프랑스, 2010년대, Ramine Debrest

130.5×89.0







# 강명윤

기증품  
한국조선기자재산업  
발전사 및 조합  
30년사 등 총 3점  
기증일  
2020년 06월 01일



**한국조선기자재산업 발전사 및 조합 30년사**  
韓國造船機資材産業發展史及組合 三十年史  
30-year History of Korean Shipbuilding Equipment  
Industry Development and KOMEA

2010년  
23.0×29.6



**조선조합 50년사**  
造船組合五十年史  
KOMEA' 50-year history  
1998년  
20.0×26.2



2020

---

# 고광민

---

기증품

도리깨 2점

기증일

2020년 04월 29일

---



도리깨

耨  
Flail

근·현대  
128.4

# 김민식

기증품

뗏칼 등 총 5점

기증일

2020년 06월 01일

## 뗏칼

竹刀  
Bamboo Knife

근·현대  
21.5×4.6



## 밧줄 조이개

Rope Clamp

근·현대  
5.7×92.7



## 말뚝

柎槓  
Stake Hammer

근·현대  
22.5×38.3



## 말

戩  
Stake

근·현대  
12.8×100.5

# 김성애

기증품  
선원수첩 등 총 21점  
기증일  
2020년 07월 01일

## 1급 항해사 면허증 一級航海士免許證 First Class Navigator License

현대  
29.6×20.8

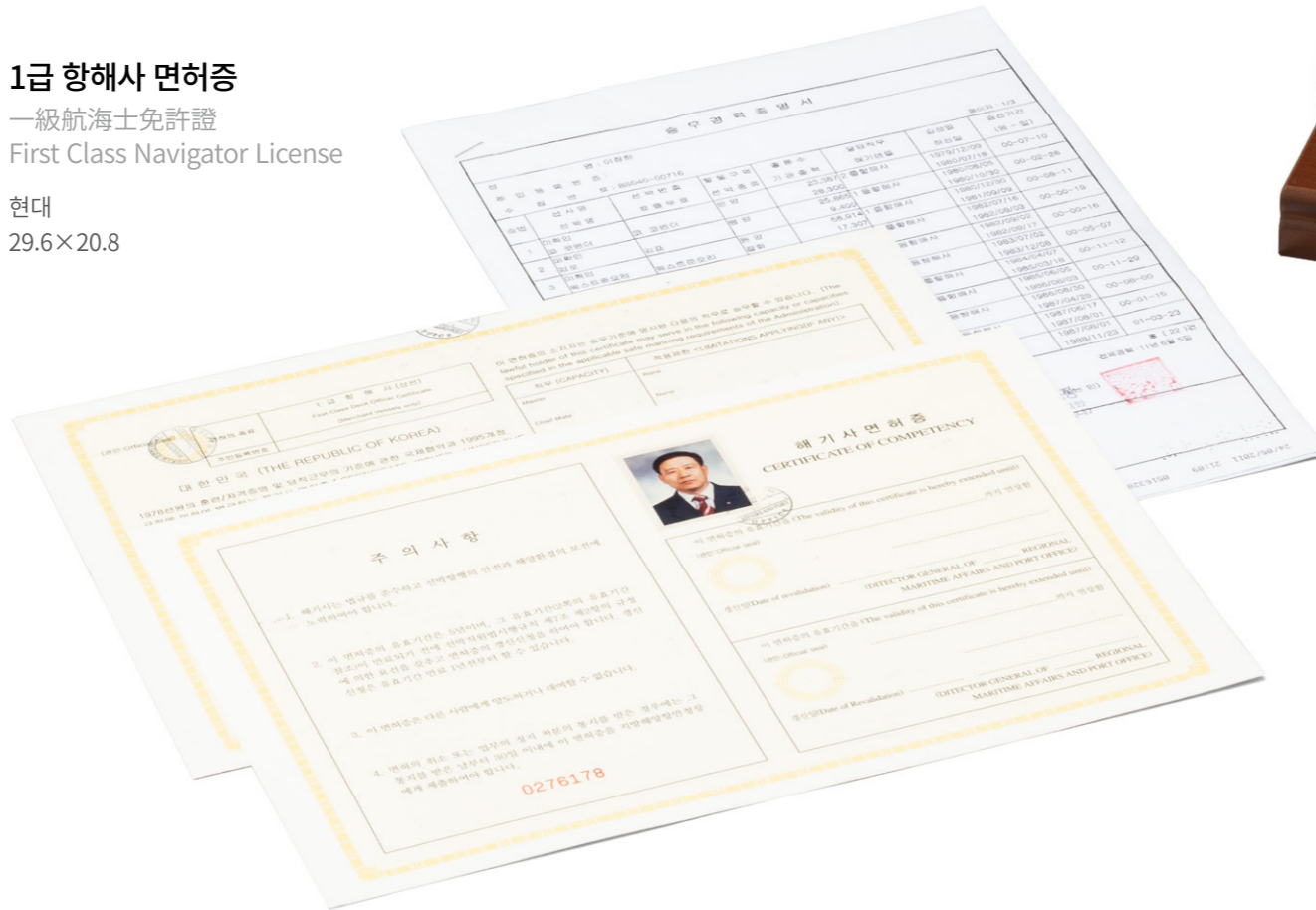

## 근속 기념패 勤績記念牌 Commemorative Plaque for Long Service

2007년  
23.5×19.7



## 선원수첩 船員手帖 Seaman's Certificate

2004년  
9.0×13.2



# 송종진

기증품  
작살 등 총 22점  
기증일  
2020년 06월 01일

**작살**  
斫殺  
Gaff  
근·현대  
4.0×33.0



**갈고리**  
鉤  
Hook  
근·현대  
11.2×76.0

**호미**  
鋤  
Hoe  
근·현대  
① 11.5×32.0  
② 12.0×30.0

**거름바가지**  
肥料瓢  
Manure Dipper  
근·현대  
16.5×38.0



**조새**  
鉤  
Metal Oyster-shucker  
근·현대  
① 9.5×12.6  
② 24.0×31.0

**색대**  
兌管  
Trier Stick  
근·현대  
2.8×20.0

박물관에  
찾아온 인연Ⅱ  
Donated Collections

2021

김대희 44점

박상태 1점

사윤수 48점

안국진 4점

정효모 136점

# 김대희

기증품  
해수욕장 표지  
성냥갑 등 총 44점  
기증일  
2021년 12월 15일

## 해수욕장 표지 성냥갑

火匣  
Matchbox with a Photo of a Beach

현대  
15.0×8.5×3.0



## 해수욕장 사진

海水浴場寫眞  
Photos of the Beach

현대  
5.5~12.0×5.5~8.2



## 88 서울올림픽 기념 어린이 수영복

兒童水泳服  
Children's Swimsuit Commemorating the Seoul Olympics

1988년  
22.0×20.5



## 경포대 해수욕장 안내장

鏡浦臺海水浴場案内狀  
Beach Guide

현대  
18.5×25.3



# 박상태

기증품  
등롱 1점  
기증일  
2021년 06월 01일



등롱  
燈籠  
Lantern  
현대  
47.5×35.0



# 사 윤 수

기증품  
봉돌 등 총 48점  
기증일  
2021년 12월 17일



봉돌  
錘  
Sinkers

근·현대  
3.5~5.0×6.0~7.2

# 안국진

기증품  
『이충무공전서』 4점  
기증일  
2021년 03월 11일



『이충무공전서』  
李忠武公全  
The Collected Works  
of Admiral Yi Sun Sin

1934년  
17.5×26.0

# 정효모

기증품  
육분의 등 총 136점  
기증일  
2021년 08월 18일  
11월 08일



육분의  
六分儀  
Sextant  
현대  
24.0×23.0

선원수첩  
船員手帖  
Seaman's Certificate

현대  
9.2×13.2



어망관련 서류  
漁網関連文書  
Documents Related to Fishing Nets

현대  
21.6×31.3

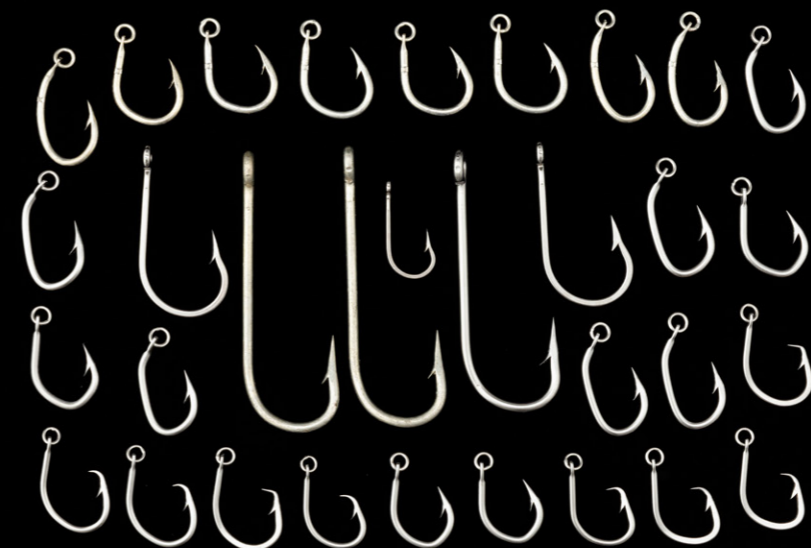

참치낚시바늘  
釣針  
Tuna Fish Hooks

현대  
5.5~17.2

박물관에  
찾아온 인연Ⅱ  
Donated Collections

2022

강병윤	3점
김관일	1점
김창환	14점
문인리	3점

---

부경대학교	2점
(주)팬스타라인닷컴	30점
정효모	2점
한상복	203점

# 강병윤

기증품  
 해양250 잠수정  
 정리 자료 3점  
 기증일  
 2022년 02월 17일



잠수정 관련 정리 자료  
 潛水艇資料  
 Summary of Submarine-related Data  
 현대  
 19.0×26.5

# 김관일

기증품  
승어주산 1점  
기증일  
2022년 05월 25일



승어주산  
鯨珠算  
Abacus Calculation  
근·현대  
137.0

# 김창환

기증품  
북한 우표 등  
총 14점  
기증일  
2022년 07월 20일



## 북한 우표 및 엽서

北韓郵票·葉書  
North Korea's Stamps and Postcards

북한, 2004년  
10.0~24.0×8.0~12.0





# 문인리

기증품  
선원수첩 총 3점  
기증일  
2022년 02월 17일

## 선원수첩 船員手帖 Seaman's Certificate

1970년대  
10.6×14.9

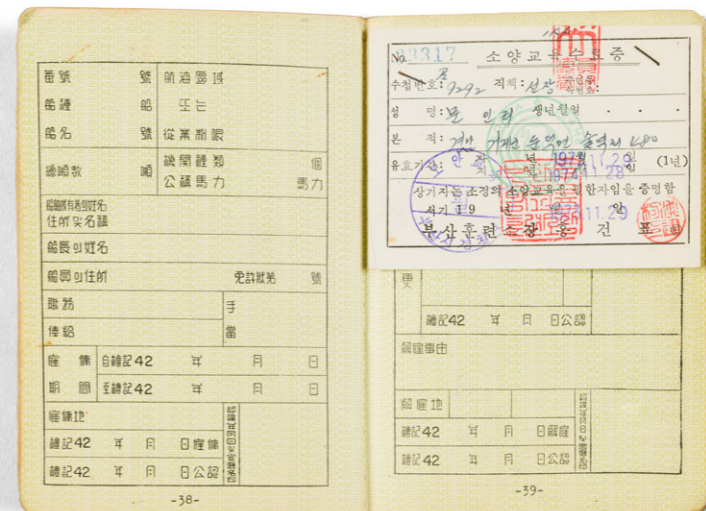
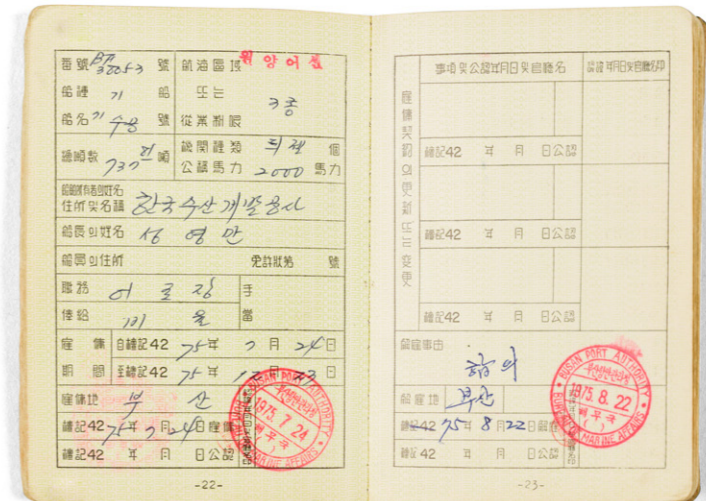
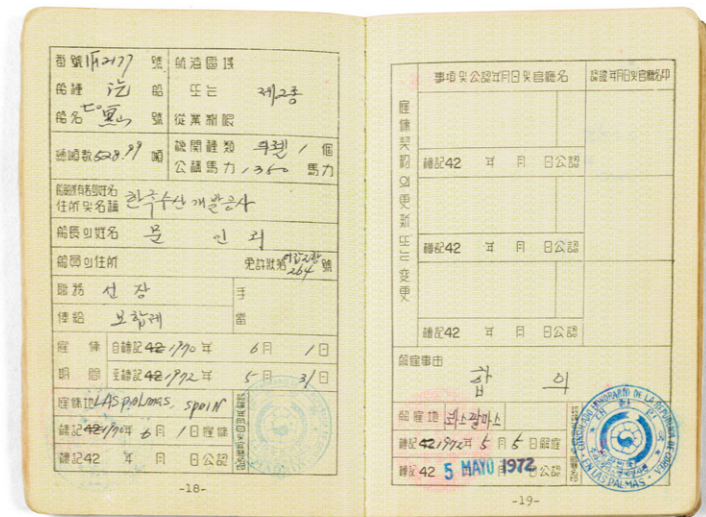
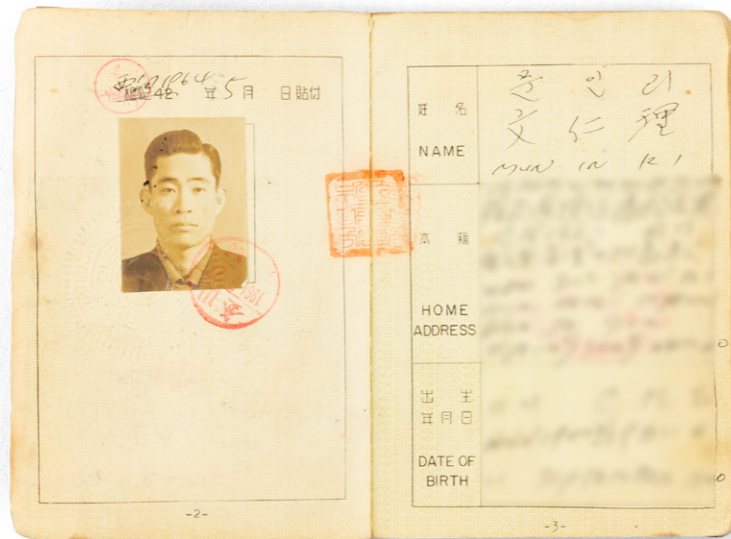

기증품

포경포 2점

기증일

2022년 05월 25일

**포경포**

捕鯨砲

Harpoon Cannon

1960년대

74.5×131.0×172.4



# (주)팬스타타라인닷컴

기증품  
 기업 홍보물 30점  
 기증일  
 2022년 07월 04일



기업 홍보물  
 企業弘報物  
 PR Materials  
 현대  
 10.0~21.0×21.0~29.7

# 정호모

기증품

현등 등 총 2점

기증일

2022년 05월 25일

11월 09일

현등

紅燈  
Side Light

현대

13.0×46.0×26.8



# 한상복

기증품  
북한 해군 발행 해도  
등 총 203점

기증일  
2022년 10월 27일

## 등대 수온관측 엽서

燈臺水溫觀測葉書

Postcards from Lighthouse Water  
Temperature Observation

1962년  
8.9×14.0

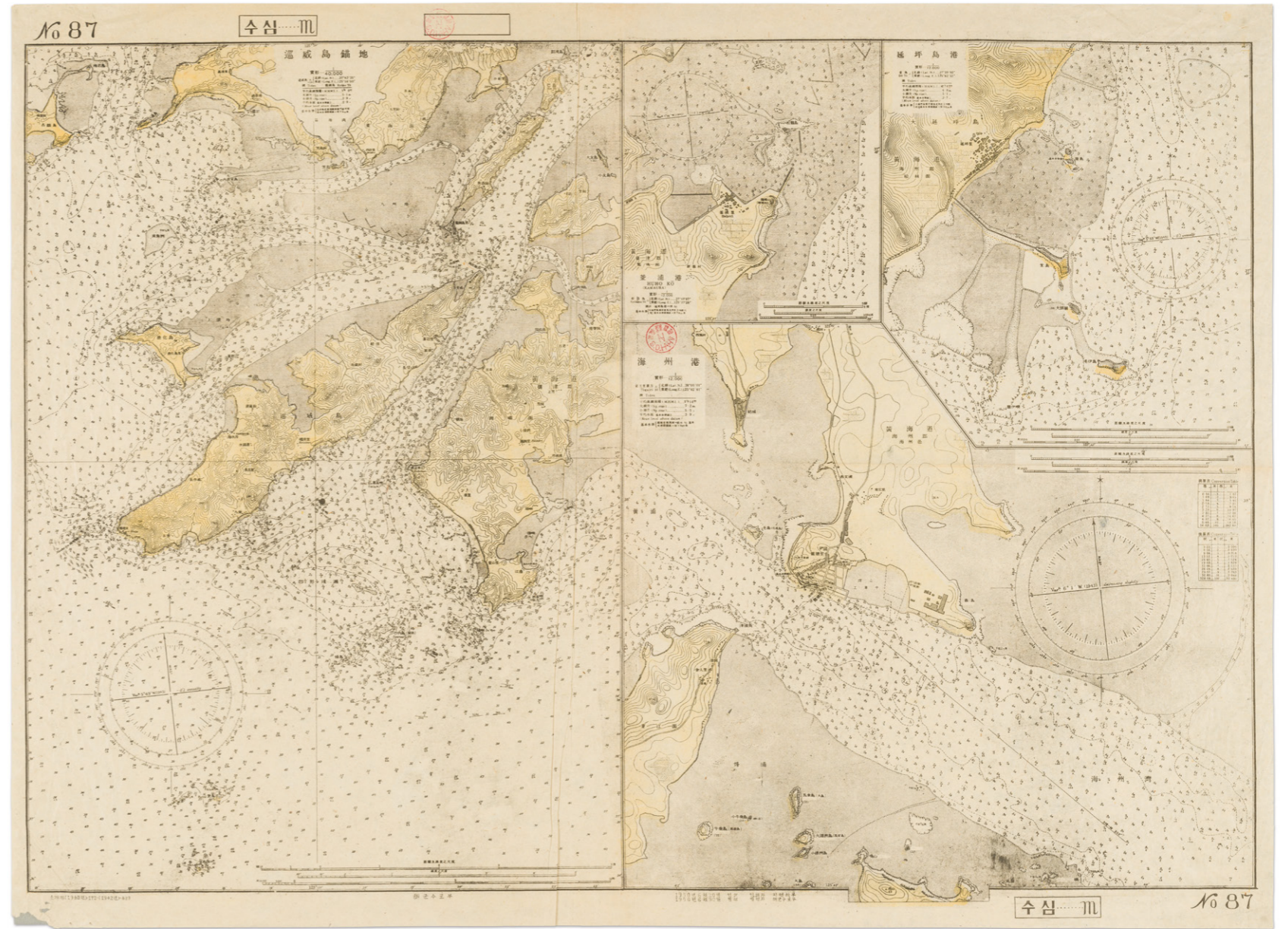

북한 해군 발행 해도  
北韓海軍發行海圖  
Coastal Chart Published  
by North Korea Navy

북한, 1950년  
98.6×72.0



# 강창언

기증품  
테우제작 도구 등  
총 20점

기증일  
2023년 05월 03일

## 테우 제작도구

筏製作道具  
Tewoo(Jeju Traditional Raft)  
Building Tools

현대  
3.1~52.0×16.0~152.0

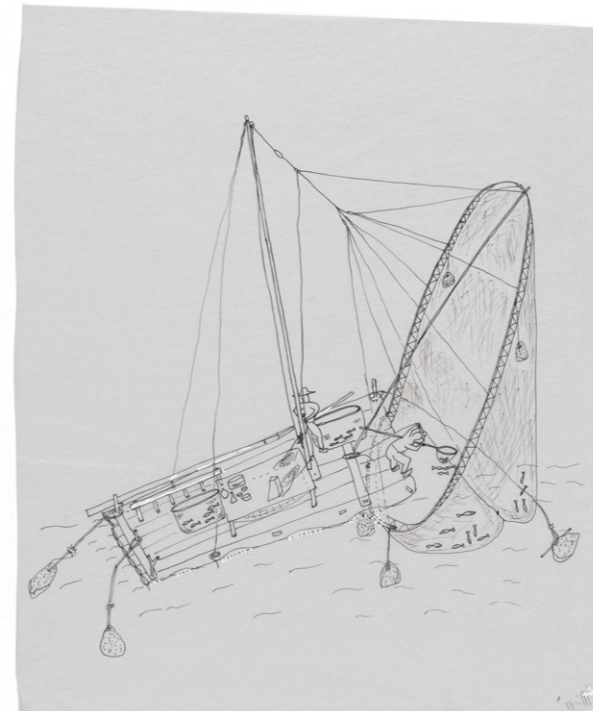
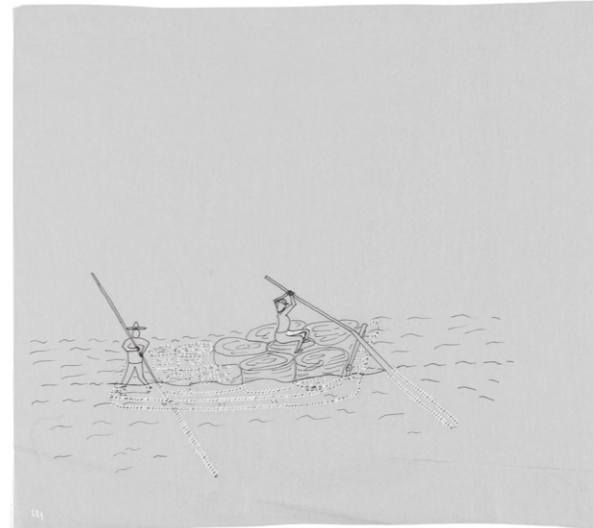

## 테우 설계도

筏設計圖  
Tewoo(Jeju Traditional Raft) Blueprints

2000년대  
31.3~54.2×21.0~78.8

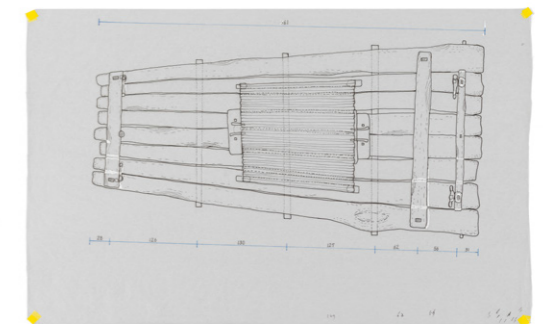
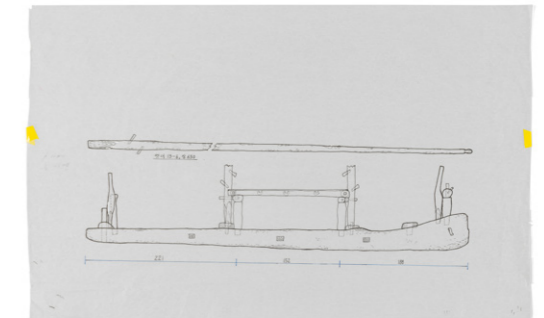
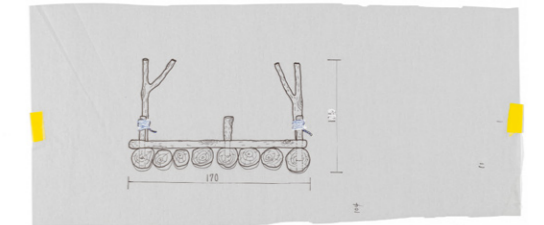

# 강혜성

기증품  
화분무늬 우유병 등  
총 17점

기증일  
2023년 02월 16일  
03월 03일  
10월 16일

## 화분무늬 우유병

花盆紋瓶  
Jug

중국, 18~19세기  
8.3×16.3×20.5

## 기린무늬 접시

麒麟紋碟匙  
Dish

베트남, 14~15세기  
38.5×7.0

## 봉황무늬 접시

鳳凰紋碟匙  
Dish

중국, 명  
25.0



## 난초무늬 접시

蘭草紋碟匙  
Dish

베트남, 14~15세기  
23.0×5.6

## 풍경무늬 접시

風景紋碟匙  
Dish

중국, 청  
23.4

## 모란무늬 병

牡丹紋瓶  
Vase

중국, 18~19세기  
5.5×9.0×1.5



국립해양조사원  
남해해양조사사무소

기증품  
선박 프로펠러 1점  
기증일  
2023년 06월 01일

선박 프로펠러  
船舶推進機  
Ship Propeller  
현대  
1,020.0



2023

# 박용안

기증품  
CLCS 신분증 등  
총 1142점

기증일  
2023년 10월 05일

## 박용안 개인수첩

個人手帖  
Personal Notes

1990년대 이후  
7.0~8.6×12.6~18.2



## CLCS 신분증

身分證

CLCS(Commission on the Limits of the Continental Shelf) Identification Cards

2003년 이후  
7.7×9.7

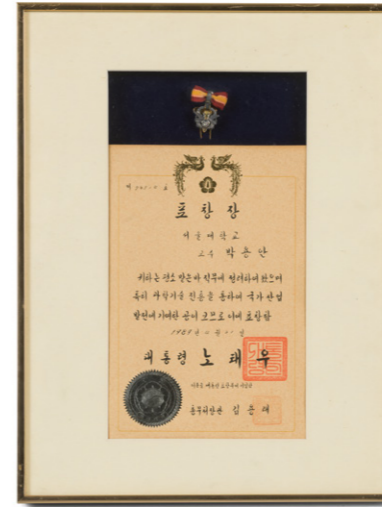

## 표창장 및 훈장

表彰狀·勳章

Certificates and Medals

1989년 이후  
37.3×49.5

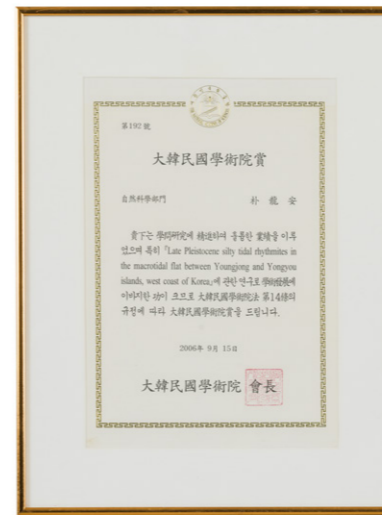

# 송주현

기증품  
블루노즈호 모형 등  
총 2점

기증일  
2023년 07월 27일



블루노즈호 모형  
船舶模型  
Model Ship of Bluenose  
현대  
35.0×206.0×172.0



바운티호 모형  
船舶模型  
Model Ship of Bounty  
현대  
27.5×180.0×142.0

# 장동범

기증품  
널배 등 총 12점  
기증일  
2023년 08월 16일



**널배**  
船  
Mud-boat  
현대  
41.0×259.0×18.0



**가슴또아리**  
胸頂圈  
Chest Protection Prop  
현대  
38.5×7.0

**무릎또아리**  
膝頂圈  
Knee Protection Prop  
현대  
19.5×4.0



**항아리**  
甕  
Jar  
현대  
34.0×25.5×42.3

**씨레**  
玢網  
Dredge  
현대  
16.0×150.0×24.0



2023

# 정재걸

기증품  
제17차 월동대  
깃대 등 총 163점  
기증일  
2023년 07월 04일



남극 지의류 및 조개껍질 등

地衣類, 蛤匣  
Lichen and seashells

미상  
2.5~12.3×2.0~7.5



남극 월동대 패치 및 스티커

南極越冬隊  
Antarctic Winter Camp Patches and Stickers

2003~2004년  
5.8~12.1×5.8~11.5

제17차 월동대 깃대

第17次 越冬隊旗  
17th Antarctic Winter Camp's Flag

2003~2004년  
16.0×104.0

# 하동군청

기증품  
하동 재첩잡이 도구  
총 3점  
기증일  
2023년 07월 25일



**거랭이**  
貝鑊  
Georaengyee(Hand Dredge)  
현대  
69.0×239.0

**거름망**  
Sieve  
현대  
66.4×44.5×7.2

**고무통**  
Rubber Basket  
현대  
100.0×73.0×34.0

# 한상복

기증품  
현대해양 잡지 등  
총 32점

기증일  
2023년 07월 25일

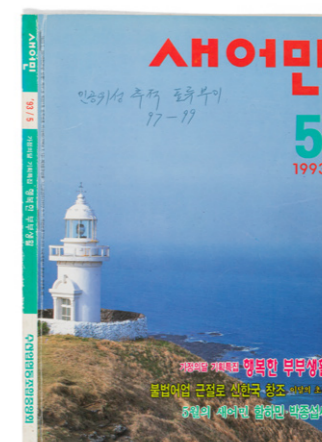
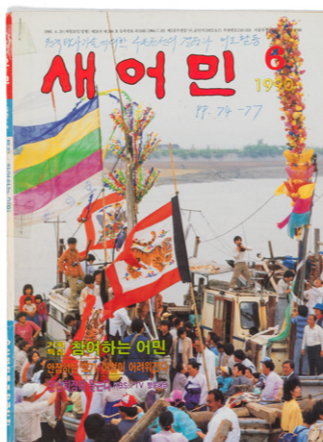
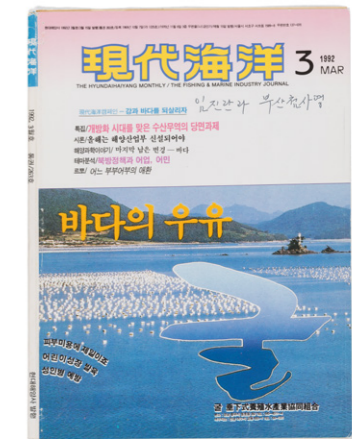
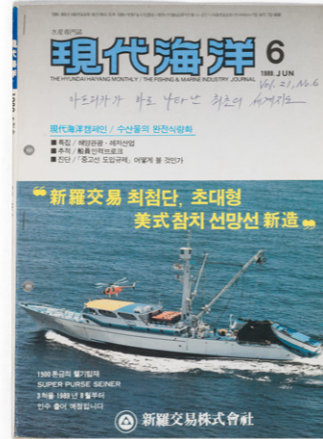
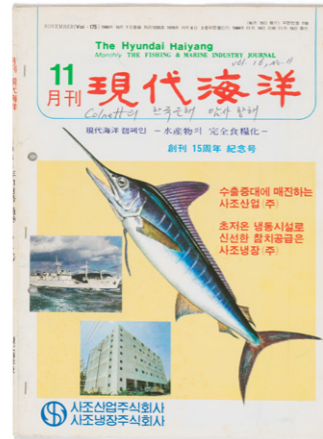
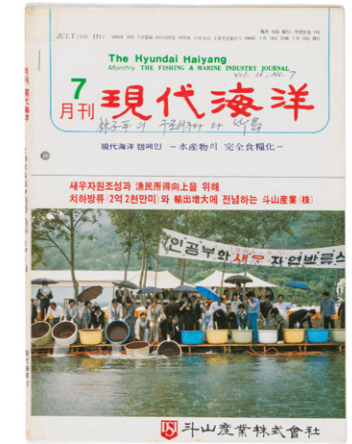
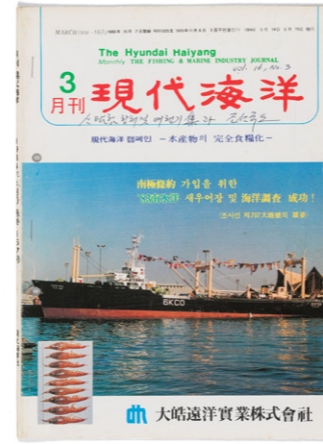
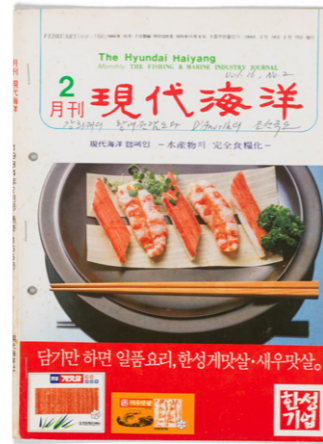

현대해양 및 새어민 잡지  
雜誌  
Magazines  
1984년 이후  
19.0×26.0

2023

# 3.

## 기증절차 및 예우

기증대상 및 조건

기증문의처

기증절차

기증자 예우



## 기증대상 및 조건

### 기증대상 및 범위

국립해양박물관의 전시·교육·연구 등에 활용 가치가 있는 자료로 출처가 분명하며, 해양의 역사적 의미와 이야기를 담고 있는 자료

- 해양문화** 해양역사 관련 미술품, 공예품, 문학, 사진, 영상 및 민속자료 등
- 해양산업** 해운, 어업, 항만, 조선 등 산업 발전사 및 연구자료 등
- 해양과학** 해양, 해저, 극지탐사 관련 자료 및 과학연구, 개발자료 등
- 해양경제** 해양경제, 제도 등 해양 관련 행정박물관자료 등

### 기증조건

원칙적으로 조건없이 무상기증

### 기증제한

- ✓ 소장 경위나 출처, 소유권 등에 대한 논란의 여지가 현저한 경우
- ✓ 우리 박물관의 성격과 맞지 않는 분야의 자료인 경우
- ✓ 문화재적 가치가 없다고 판단되는 경우
- ✓ 훼손 정도가 심하여 보존 가치가 없고 전시가 어려운 경우
- ✓ 본 박물관에 이미 다수 소장 중인 자료

## 기증문의처

### 기증문의처

기증을 원하시는 분은 신청 자료의 사진과 함께 관련 정보를 국립해양박물관으로 보내주시기 바랍니다. (이메일, 우편 모두 가능)

- 보내실 곳** (우)49111 부산광역시 영도구 해양로301번길 45  
국립해양박물관 유물관리팀 기증 담당자
- 이메일** mmk3@mmk.or.kr
- 전화** 051-309-1865

## 기증절차



## 기증자 예우

### 기증자 예우

- ✓ 기증증서 발급 / 기념품 제공
- ✓ 기증자 명패 제작 · 설치
- ✓ 상설 및 기획전시에 기증자 명시
- ✓ 중요행사 및 전시 개막식 초청
- ✓ 기증 자료집, 목록집 발간
- ✓ 국립해양박물관 주차장 무료이용

**기획** 김희영, 서영남  
**진행** 김윤아, 권현경, 박솔희  
**편집** 권현경, 박솔희, 오예빈  
**교정** 김윤아, 방민규, 김효영, 권현경, 양슬기, 김다빈, 박솔희, 오예빈

**사진촬영** Studio Soophoto, 테트라스튜디오  
**제작 및 디자인** AMC design (☎ 051-817-9114)  
**발행일** 2023년 12월 15일  
**발행처** 국립해양박물관  
부산광역시 영도구 해양로 301번길 45  
www.mmk.or.kr (☎ 051-309-1865)  
**ISBN** 979-11-88805-51-8(93450)  
**정부간행물 발간등록번호** 11-B553496-000039-01  
**국립해양박물관 관리번호** 국립해양박물관총서/도록 20230803

---

©국립해양박물관(National Maritime Museum of Korea), 2023 이 도서의 저작권은 국립해양박물관에 있습니다.

이 도서의 모든 내용에 대하여 동의 없이 어떠한 형태나 의미로든 재생산하거나 재활용할 수 없습니다.

All rights reserved. No part of this book may be reproduced or utilized in any form or by any means without permission in writing from National Maritime Museum of Korea